



COMUNE DI IMOLA – SCHEDA DI ANALISI ED INDICAZIONI OPERATIVE RELATIVE AGLI EDIFICI CHE PRESENTANO CARATTERISTICHE DI BENE CULTURALE O DI INTERESSE STORICO-TESTIMONIALE PRESENTI NEL TERRITORIO EXTRAURBANO (art. 40 L.R. n. 47/1978 e successive modificazioni e integrazioni)

scheda n.
63
scheda censim.
5/93

Indirizzo: Via Ladello 23

Toponimo Pontificio: Orto Carradora

Località:

Toponimo IGM (1892):

Estremi catastali – Foglio: 46 Mappale: 59-60

Toponimo C.T.R.:

CATASTO PONTIFICO 1/2000
Foglio n. 549/17



CATASTO IGM (1892) 1/25000
Foglio: Sesto Imolese



C.T.R. base 1/5000
Foglio n. 5

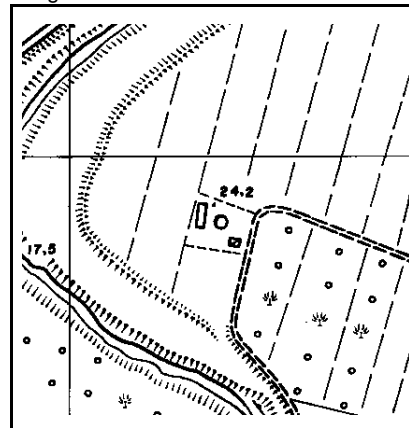

Individuazione nella corte degli organismi tipici (scala 1/1000)

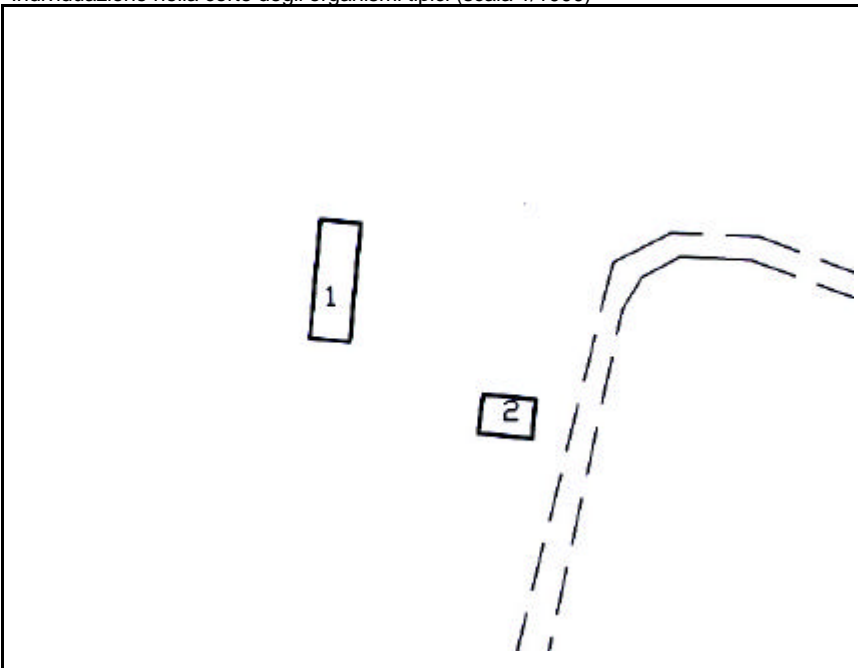

INDIVIDUAZIONE DELL'ORGANISMO TIPICO:

Organismo edilizio n. 1: Tipo AKR

Organismo edilizio n. 2: Tipo NAR