



**Città di Imola**  
MEDAGLIA D'ORO AL VALORE MILITARE PER ATTIVITÀ PARTIGIANA



# POPOLAZIONE SCOLASTICA 2021-2022

SETTEMBRE 2021

# POPOLAZIONE SCOLASTICA

16/09/2021

Dati aggiornati al 16/09-2021

DENOMINAZIONE	ANNO SCOL. 2020/2021				ANNO SCOL. 2021/2022				VARIAZIONI TRA I DUE ANNI			
	N° Scuole	N°Sez N°Cl.	ISCRITTI	POSTI IN CONVEN ZIONE	N° Scuole	N°Sez N°Cl.	ISCRITTI	POSTI IN CONVEN ZIONE	N°Sez N°Cl.	%	ISCRITTI	%
NIDI D'INFANZIA COMUNALI	6	19	336		6	19	343		0	0,00%	7	2,08%
NIDI D'INFANZIA PRIVATI	8	12	226	201	10	15	296	255	3	25,00%	70	30,97%
PICCOLI GRUPPI EDUCATIVI	5	5	38	31	8	8	64	47	3	60,00%	26	68,42%
<b>TOT. NIDI D'INFANZIA</b>	<b>19</b>	<b>36</b>	<b>600</b>	<b>232</b>	<b>24</b>	<b>42</b>	<b>703</b>	<b>302</b>	<b>6</b>	<b>16,67%</b>	<b>103</b>	<b>17,17%</b>
SCUOLE DELL'INFANZIA COMUNALI	7	23	561		7	22	536		-1	-4,35%	-25	-4,46%
SCUOLE DELL'INFANZIA STATALI	8	27	629		8	27	618		0	0,00%	-11	-1,75%
SCUOLE DELL'INFANZIA PARITARIE	7	20	473		7	19	402		-1	-5,00%	-71	-15,01%
<b>TOT.SCUOLE DELL'INFANZIA</b>	<b>22</b>	<b>70</b>	<b>1.663</b>		<b>22</b>	<b>68</b>	<b>1.556</b>		<b>-2</b>	<b>-2,86%</b>	<b>-107</b>	<b>-6,43%</b>
SCUOLE PRIMARIE STATALI	14	135	2.915		14	142	2.941		7	5,19%	26	0,89%
SCUOLE PRIMARIE PARITARIE	1	10	218		1	10	213		0	0,00%	-5	-2,29%
<b>TOT. SCUOLE PRIMARIE</b>	<b>15</b>	<b>145</b>	<b>3.133</b>		<b>15</b>	<b>152</b>	<b>3.154</b>		<b>7</b>	<b>4,83%</b>	<b>21</b>	<b>0,67%</b>
SCUOLE SECONDARIE DI 1° GRADO STATALI	6	82	1.919		6	81	1.892		-1	-1,22%	-27	-1,41%
SCUOLE SECONDARIE DI 1° GRADO PARITARIE	1	9	178		1	8	159		-1	-11,11%	-19	-10,67%
<b>TOT. SCUOLE SECONDARIE DI 1° GRADO</b>	<b>7</b>	<b>91</b>	<b>2.097</b>		<b>7</b>	<b>89</b>	<b>2.051</b>		<b>-2</b>	<b>-2,20%</b>	<b>-46</b>	<b>-2,19%</b>
ISTITUTI D'ISTRUZIONE SUPERIORI	9	226	5.230		9	221	5.251		-5	-2,21%	21	0,40%
<b>TOT. ISTITUTI D'ISTRUZIONE SUPERIORI</b>	<b>9</b>	<b>226</b>	<b>5.230</b>		<b>9</b>	<b>221</b>	<b>5.251</b>		<b>-5</b>	<b>-2,21%</b>	<b>21</b>	<b>0,40%</b>
<b>TOT. CORSI DI FORMAZIONE PROFESSIONALE</b>	<b>/</b>	<b>8</b>	<b>140</b>		<b>/</b>	<b>8</b>	<b>143</b>		<b>/</b>	<b>/</b>	<b>3</b>	<b>2,14%</b>
<b>TOT. POPOLAZIONE SCOLASTICA</b>	<b>72</b>	<b>576</b>	<b>12.863</b>		<b>77</b>	<b>580</b>	<b>12.858</b>		<b>4</b>	<b>0,69%</b>	<b>-5</b>	<b>-0,04%</b>

# NIDI D'INFANZIA COMUNALI

16/09/2021

DENOMINAZIONE	INDIRIZZO	SEZ.	ANNO SCOL. 2020/2021		ANNO SCOL. 2021/2022		VARIAZIONI TRA I DUE ANNI	
			N° Sez.	ALUN.	N° Sez.	ALUN.	ALUN.	%
CAMPANELLA	Via Curiel, 3 Tel. 0542-29120 Fax 0542-29120 e-mail: n.campanella@comune.imola.bo.it	A (MISTA PT)	1	18	1	18	0	0
		B (MISTA)	1	18	1	18	0	0
		C (MISTA)	1	18	1	19	1	5,56
		<b>Totale</b>	<b>3</b>	<b>54</b>	<b>3</b>	<b>55</b>	<b>1</b>	<b>1,85</b>
FONTANELLE	Via Pio IX, 2 Tel. 0542-42381 Fax 0542-42381 e-mail: n.fontanelle@comune.imola.bo.it	K (MISTA) *	1	19	1	19	0	0
		B (MISTA)	1	18	1	18	0	0
		C(MISTA)	1	18	1	19	1	5,56
		D (MISTA)	1	18	1	18	0	0
		<b>Totale</b>	<b>4</b>	<b>73</b>	<b>4</b>	<b>74</b>	<b>1</b>	<b>1,37</b>
PIAZZA ROMAGNA	Piazza Romagna, 13 Tel. 0542-642052 Fax 0542-642052 e-mail: n.piazzaromagna@comune.imola.bo.it	A(MISTA)	1	18	1	18	0	0
		B (MISTA)	1	18	1	18	0	0
		C (MISTA)	1	13	1	13	0	0
		D (MISTA)	1	18	1	19	1	5,56
		<b>Totale</b>	<b>4</b>	<b>67</b>	<b>4</b>	<b>68</b>	<b>1</b>	<b>1,49</b>
SCOIATTOLO (Saffi)	Viale Saffi, 22 Tel. 0542-23186 Fax 0542-23186 e-mail: n.scoiattolo@comune.imola.bo.it	A (MISTA PT)	1	18	1	18	0	0
		B (MISTA)	1	18	1	18	0	0
		C (MISTA)	1	18	1	18	0	0
		D (MISTA PT)	1	21	1	21	0	0
		<b>Totale</b>	<b>4</b>	<b>75</b>	<b>4</b>	<b>75</b>	<b>0</b>	<b>0</b>
SESTO IMOLESE	Via Di Sesto, 43 Tel. 0542-76135 Fax 0542-76135 - e-mail:	A (MISTA)	1	13	1	16	3	23,08
		<b>Totale</b>	<b>1</b>	<b>13</b>	<b>1</b>	<b>16</b>	<b>3</b>	<b>23,08</b>
PRIMAVERA (Zolino)	Via Gualandi, 7 Tel. 0542-40966 Fax 0542-40966 e-mail: n.primavera@comune.imola.bo.it	A (MISTA)	1	18	1	18	0	0
		B (MISTA)	1	18	1	18	0	0
		C (MISTA)	1	18	1	19	1	5,56
		<b>Totale</b>	<b>3</b>	<b>54</b>	<b>3</b>	<b>55</b>	<b>1</b>	<b>1,85</b>
<b>TOTALE NIDI D' INFANZIA COMUNALI</b>			<b>19</b>	<b>336</b>	<b>19</b>	<b>343</b>	<b>7</b>	<b>2,08</b>

\* sez. K temporanea Nido  
Carampina

# NIDI D'INFANZIA PRIVATI

16/09/2021

DENOMINAZIONE	INDIRIZZO	SEZ.	ANNO SCOL. 2020/2021			ANNO SCOL. 2021/2022			VARIAZIONI TRA I DUE ANNI		
			N° Sez.	Iscritti	di cui convenzionati	N° Sez.	Iscritti	di cui convenzionati	Iscritti	di cui conv.	%
ARCOBALENO Coop. Soc. Solcoeduca	Via Rostagno 6/a Tel. 348 0013097 Fax:0542-24138 e-mail: aloreti@solcoprossimo.it	A	1	18	18	1	21	21	3	3	16,67
		B	1	17	17	1	21	20	4	3	23,53
		<b>Totale</b>	<b>2</b>	<b>35</b>	<b>35</b>	<b>2</b>	<b>42</b>	<b>41</b>	<b>7</b>	<b>6</b>	<b>20,00</b>
VILLA CLELIA Coop. Soc. Solcoeduca	Via Villa Clelia,64 Tel. 0542 30336 e-mail: aloreti@solcoprossimo.it	A	1	18	18	1	22	21	4	3	22,22
		<b>Totale</b>	<b>1</b>	<b>18</b>	<b>18</b>	<b>1</b>	<b>22</b>	<b>21</b>	<b>4</b>	<b>3</b>	<b>22,22</b>
CORNELIA Coop. Soc. SEACOOOP	Via Pola, 6 Tel. 0542 - 628155 Fax 0542 - 644015 e-mail: seacoop@seacoop.coop	A	1	19	16	1	19	16	0	0	0,00
		B	1	17	17	1	17	17	0	0	0,00
		C	1	17	17	1	17	17	0	0	0,00
		D	1	19	19	1	19	19	0	0	0,00
		<b>Totale</b>	<b>4</b>	<b>72</b>	<b>69</b>	<b>4</b>	<b>72</b>	<b>69</b>	<b>0</b>	<b>0</b>	<b>0,00</b>
LA CASA DELLE CICOGNE Coop. Soc. Le Favole	Via Rossini, 16 Tel. 347 6790597 e-mail: geracielvira@libero.it	A	1	16	16	1	16	16	0	0	0,00
		<b>Totale</b>	<b>1</b>	<b>16</b>	<b>16</b>	<b>1</b>	<b>16</b>	<b>16</b>	<b>0</b>	<b>0</b>	<b>0,00</b>
MELA ROSSA Coop. Soc. Il Nido di Alice	Viale Pampera 15/B Tel. 0542-28060 Fax: 0542-28060 e-mail: nidodialice@gmail.com	A	1	21	16	1	23	20	2	4	9,52
		<b>Totale</b>	<b>1</b>	<b>21</b>	<b>16</b>	<b>1</b>	<b>23</b>	<b>20</b>	<b>2</b>	<b>4</b>	<b>9,52</b>
OASI S. TERESA	Viale Cappuccini, 27 Tel. 0542-44212 Fax:0542-635802 e-mail: oasi_steresa@libero.it	A	1	23	10	1	23	23	0	13	0,00
		<b>Totale</b>	<b>1</b>	<b>23</b>	<b>10</b>	<b>1</b>	<b>23</b>	<b>23</b>	<b>0</b>	<b>13</b>	<b>0,00</b>
LA CASA DI TEO	Viale Amendola, 72 Tel. 3456525182 e-mail: geracielvira@libero.it	A	1	16	13	1	16	16	0	3	0,00
		<b>Totale</b>	<b>1</b>	<b>16</b>	<b>13</b>	<b>1</b>	<b>16</b>	<b>16</b>	<b>0</b>	<b>3</b>	<b>0,00</b>
SANTA CATERINA Coop. Soc. Solcoeduca	Via Cairoli, 60 Tel. 348 0136729 Fax: 0542 24138 e-mail: infanziasantacaterina@solcoprossimo.it;	A	1	25	25	2	35	35	10	10	40,00
		<b>Totale</b>	<b>1</b>	<b>25</b>	<b>25</b>	<b>2</b>	<b>35</b>	<b>35</b>	<b>10</b>	<b>10</b>	<b>40,00</b>
SAN GIOVANNI BOSCO	Montericco, 5/A Tel. 0542-43718 e-mail: ilbosco@ilbosco.net	A	0	0	0	1	22	14	22	14	/
		<b>Totale</b>	<b>0</b>	<b>0</b>	<b>0</b>	<b>1</b>	<b>22</b>	<b>14</b>	<b>22</b>	<b>14</b>	<b>/</b>
IL NIDO DELLE COCCOLE	Viale I.Calamelli, 19 Tel. 393,882388 e-mail: ilnidodellecoccole@libero.it	A	0	0	0	1	25	0	25	0	/
		<b>Totale</b>	<b>0</b>	<b>0</b>	<b>0</b>	<b>1</b>	<b>25</b>	<b>0</b>	<b>25</b>	<b>0</b>	<b>/</b>
<b>TOTALE NIDI D'INFANZIA PRIVATI CONVENZIONATI</b>			<b>12</b>	<b>226</b>	<b>201</b>	<b>15</b>	<b>296</b>	<b>255</b>	<b>70</b>	<b>54</b>	<b>30,97</b>

# PICCOLI GRUPPI EDUCATIVI

16/09/2021

DENOMINAZIONE	INDIRIZZO	SEZ.	ANNO SCOL. 2020/2021			ANNO SCOL. 2021/2022			VARIAZIONI TRA I DUE ANNI		
			N° Sez.	Iscritti	di cui convenzionati	N° Sez.	Iscritti	di cui convenzionati	Iscritti	di cui conv.	%
<b>LA MORA Coop. Soc. Il Nido di Alice</b>	Via IV Novembre, 15 Tel. 0542 780638 - 329 9059866 e-mail: nidodialice@gmail.com	A	1	8	6	1	8	7	0	1	0
		<b>Totale</b>	<b>1</b>	<b>8</b>	<b>6</b>	<b>1</b>	<b>8</b>	<b>7</b>	<b>0</b>	<b>1</b>	<b>0</b>
<b>LE COCCINELLE</b>	Via dei Colli, 27/C Tel. 333-8763325 e-mail: federica.raccagni77@gmail.com	A	0	0	0	1	8	0	8	0	/
		<b>Totale</b>	<b>0</b>	<b>0</b>	<b>0</b>	<b>1</b>	<b>8</b>	<b>0</b>	<b>8</b>	<b>0</b>	<b>/</b>
<b>IL MIRTILO Coop. Soc. Il Nido di Alice</b>	Via IV Novembre, 15 Tel. 0542 780638 - 329-9059866 e-mail: nidodialice@gmail.com	A	1	8	6	1	8	8	0	2	0
		<b>Totale</b>	<b>1</b>	<b>8</b>	<b>6</b>	<b>1</b>	<b>8</b>	<b>8</b>	<b>0</b>	<b>2</b>	<b>0</b>
<b>LO SCARABOCCHIO*</b>	Viale XX settembre, 22 Tel. 340-3722798 e-mail: loscarabocchiopge@gmail.com	A	0	0	0	1	8	0	8	0	/
		<b>Totale</b>	<b>0</b>	<b>0</b>	<b>0</b>	<b>1</b>	<b>8</b>	<b>0</b>	<b>8</b>	<b>0</b>	<b>/</b>
<b>BIANCONIGLIO* Coop. Soc. Il Nido di Alice</b>	Viale De Rosa, 2/A Tel. 340-9090168 e-mail: nidodialice@gmail.com iaffaldano.mc@gmail.com	A	0	0	0	1	8	8	8	8	/
		<b>Totale</b>	<b>0</b>	<b>0</b>	<b>0</b>	<b>1</b>	<b>8</b>	<b>8</b>	<b>8</b>	<b>8</b>	<b>/</b>
<b>LA CASA DI FATE E FOLLETTI Coop. Soc. Le Favole</b>	Via Don Minzoni, 1 Tel. 346 0936198 e-mail: geracielvira@libero.it	A	1	7	7	1	8	8	1	1	14,29
		<b>Totale</b>	<b>1</b>	<b>7</b>	<b>7</b>	<b>1</b>	<b>8</b>	<b>8</b>	<b>1</b>	<b>1</b>	<b>14,29</b>
<b>LA CASA DI MAMMA OCA 1 Coop. Soc. Le Favole</b>	Via Boccaccio , 12/A Tel. 345 6525272 e-mail: geracielvira@libero.it	A	1	8	6	1	8	8	0	2	0
		<b>Totale</b>	<b>1</b>	<b>8</b>	<b>6</b>	<b>1</b>	<b>8</b>	<b>8</b>	<b>0</b>	<b>2</b>	<b>0</b>
<b>LA CASA DI MAMMA OCA 2 Coop. Soc. Le Favole</b>	Via Boccaccio , 12/B Tel. 345 6525272 e-mail: geracielvira@libero.it	A	1	7	6	1	8	8	1	2	14,29
		<b>Totale</b>	<b>1</b>	<b>7</b>	<b>6</b>	<b>1</b>	<b>8</b>	<b>8</b>	<b>1</b>	<b>2</b>	<b>14,29</b>
<b>TOTALE PICCOLI GRUPPI EDUCATIVI</b>			<b>5</b>	<b>38</b>	<b>31</b>	<b>8</b>	<b>64</b>	<b>47</b>	<b>26</b>	<b>16</b>	<b>68,42</b>

\* PGE attivati nell'anno scolastico 2021/2022

## SCUOLE DELL' INFANZIA COMUNALI

DENOMINAZIONE	INDIRIZZO	SEZ.	ANNO SCOL. 2020/2021		ANNO SCOL. 2021/2022		VARIAZIONI TRA I DUE ANNI	
			N° CL.	ALUN.	N° CL.	ALUN.	ALUN.	%
CAMPANELLA	Via Curiel, 1 Tel. 0542-22550 Fax 0542-22550 e-mail: i.campanella@comune.imola.bo.it	A (MISTA)	1	26	1	26	0	0
		B (MISTA)	1	26	1	26	0	0
		C (MISTA)	1	26	1	26	0	0
		D (MISTA)*	1	26	1	26	0	0
		<b>Totale</b>	<b>4</b>	<b>104</b>	<b>4</b>	<b>104</b>	<b>0</b>	<b>0</b>
FONTANELLE	Via Pio IX, 4 Tel. 0542-42374 Fax 0542-42374 e-mail: i.fontanelle@comune.imola.bo.it	A (MISTA)	1	26	1	26	0	0
		B (MISTA)	1	26	1	26	0	0
		C (MISTA)	1	26	1	26	0	0
		<b>Totale</b>	<b>3</b>	<b>78</b>	<b>3</b>	<b>78</b>	<b>0</b>	<b>0</b>
PAMBERA	Via Casoni, 42 Tel. 0542-24253 Fax 0542-23587 e-mail: i.pambera@comune.imola.bo.it	A (MISTA)	1	26	1	26	0	0
		B (MISTA)	1	26	1	26	0	0
		C (MISTA)	1	26	1	26	0	0
		D (MISTA)	1	26	1	26	0	0
		<b>Totale</b>	<b>4</b>	<b>104</b>	<b>4</b>	<b>104</b>	<b>0</b>	<b>0</b>
SANTE ZENNARO	Via Pirandello, 12 Tel./Fax: 0542-41144 e-mail: i.santezennaro@comune.imola.bo.it	A (MISTA)	1	26	1	26	0	0
		B (MISTA)	1	26	1	26	0	0
		C (MISTA)	1	26	1	26	0	0
		<b>Totale</b>	<b>3</b>	<b>78</b>	<b>3</b>	<b>78</b>	<b>0</b>	<b>0</b>
SASSO MORELLI***	Via dei Ciliegi, 66 Tel. 0542-55007 Fax 0542-55007 e-mail: i.sassomorelli@comune.imola.bo.it	A (MISTA)	1	17	1	19	2	11,76
		B (MISTA)	1	17	1	19	2	11,76
		<b>Totale</b>	<b>2</b>	<b>34</b>	<b>2</b>	<b>38</b>	<b>4</b>	<b>11,76</b>
SESTO IMOLESE	Via Chiesa di Sesto, 3 Tel. 0542-76114 Fax 0542-76114 e-mail: i.sestoimolese@comune.imola.bo.it	A (MISTA)**	1	24	1	24	0	0
		B (MISTA)	1	18	1	19	1	5,56
		C (MISTA)	1	17			-17	-100
		<b>Totale</b>	<b>3</b>	<b>59</b>	<b>2</b>	<b>43</b>	<b>-16</b>	<b>-27,12</b>
GASPARETTO MAURIZIA	Via Gualandi 7 Tel. 0542-40773 Fax 0542-40773 e-mail: i.zolino@comune.imola.bo.it	A (MISTA)	1	26	1	26	0	0
		B (MISTA)	1	26	1	26	0	0
		C (MISTA)	1	26	1	26	0	0
		D (MISTA)	1	26	1	26	0	0
		<b>Totale</b>	<b>4</b>	<b>104</b>	<b>4</b>	<b>104</b>	<b>0</b>	<b>0</b>
<b>TOTALE SCUOLE DELL'INFANZIA COMUNALI</b>			<b>23</b>	<b>561</b>	<b>22</b>	<b>536</b>	<b>-25</b>	<b>-4,46</b>

\* La sezione D della scuola d'Infanzia Campanella è distaccata presso il nido d'Infanzia Campanella

\*\* La sezione A della scuola d'Infanzia S. Imolese è distaccata presso il nido d'Infanzia S. Imolese: "Servizio educativo integrato 0-6"

\*\*\* Le sezioni A e B di Sasso Morelli accolgono 3 bambini ciascuna 0-3 anni

## SCUOLE DELL'INFANZIA STATALI

ISTITUTO COMPRESIVO	DENOMINAZIONE	INDIRIZZO	SEZ.	ANNO SCOL. 2020/2021		ANNO SCOL. 2021/2022		VARIAZIONI TRA I DUE ANNI	
				N° CL.	ALUN.	N° CL.	ALUN.	ALUN.	%
1 di via Di Sesto, 42	SAN PROSPERO	Via Masrati, 2/B Tel. 0542-614520 Fax 0542-614520	A	1	23	1	22	-1	-4,35
			B	1	23	1	23	0	0
			<b>Totale</b>	<b>2</b>	<b>46</b>	<b>2</b>	<b>45</b>	<b>-1</b>	<b>-2,17</b>
2 di via Cavour, 26	CARDUCCI	Via Manfredi, 3 Tel. 0542-22749 Fax 0542-23420	A	1	19	1	26	7	36,84
			B	1	19	1	23	4	21,05
			C	1	19	1	21	2	10,53
			D	1	19	1	22	3	15,79
			<b>Totale</b>	<b>4</b>	<b>76</b>	<b>4</b>	<b>92</b>	<b>16</b>	<b>21,05</b>
	VESPIGNANI	Piazza Romagna, 12 Tel. 0542-642020 Fax 0542-642020	A	1	29	1	25	-4	-13,79
			B	1	27	1	24	-3	-11,11
			C	1	28	1	22	-6	-21,43
			<b>Totale</b>	<b>3</b>	<b>84</b>	<b>3</b>	<b>71</b>	<b>-13</b>	<b>-15,48</b>
			<b>TOTALE</b>	<b>7</b>	<b>160</b>	<b>7</b>	<b>163</b>	<b>3</b>	<b>1,88</b>
4 di via Guicciardini, 8	PULICARI	Via Curiel, 4 Tel. 0542-24248 Fax 0542-24248	A	1	23	1	25	2	8,7
			B	1	24	1	25	1	4,17
			<b>Totale</b>	<b>2</b>	<b>47</b>	<b>2</b>	<b>50</b>	<b>3</b>	<b>6,38</b>
5 di Via Pirandello, 12	SANTE ZENNARO	Via Pirandello, 12 Tel. 0542-40757 Fax 0542-40757	A	1	24	1	22	-2	-8,33
			B	1	24	1	21	-3	-12,5
			C	1	24	1	22	-2	-8,33
			D	1	24	1	22	-2	-8,33
			E	1	24	1	21	-3	-12,5
			F	1	24	1	23	-1	-4,17
	<b>Totale</b>	<b>6</b>	<b>144</b>	<b>6</b>	<b>131</b>	<b>-13</b>	<b>-9,03</b>		
	RODARI	Via Tiro a Segno, 1 Tel. 0542-40137	A	1	23	1	21	-2	-8,7
			B	1	23	1	22	-1	-4,35
			<b>Totale</b>	<b>3</b>	<b>69</b>	<b>3</b>	<b>67</b>	<b>-2</b>	<b>-2,9</b>
<b>TOTALE</b>	<b>9</b>	<b>213</b>	<b>9</b>	<b>198</b>	<b>-15</b>	<b>-7,04</b>			
6 di via Villa Clelia, 18	PONTESANTO	Via C.Canina, 1 Tel. 0542-40356 Fax 0542-40908	A	1	23	1	23	0	0
			B	1	21	1	22	1	4,76
			C	1	22	1	20	-2	-9,09
			D	1	21	1	21	0	0
			<b>Totale</b>	<b>4</b>	<b>87</b>	<b>4</b>	<b>86</b>	<b>-1</b>	<b>-1,15</b>
7 di via Vivaldi, 76	PONTICELLI	Via Punta, 86/P Tel. 0542-690858	A	1	26	1	25	-1	-3,85
			B	1	25	1	26	1	4
			C	1	25	1	25	0	0
			<b>Totale</b>	<b>3</b>	<b>76</b>	<b>3</b>	<b>76</b>	<b>0</b>	<b>0</b>
<b>TOTALE SCUOLE DELL'INFANZIA STATALI</b>			<b>27</b>	<b>629</b>	<b>27</b>	<b>618</b>	<b>-11</b>	<b>-3,3</b>	

# SCUOLE DELL'INFANZIA PARITARIE

16/09/2021

DENOMINAZIONE	INDIRIZZO	SEZ.	ANNO SCOL. 2020/2021		ANNO SCOL. 2021/2022		VARIAZIONI TRA I DUE ANNI	
			N° CL.	ALUN.	N° CL.	ALUN.	ALUN.	%
<b>GIARDINO D'INFANZIA</b>	Via Mazzini, 65 Tel. 0542-23394 Fax 0542-32388 giardinodinfanziaarg@gmail.com	A	1	30	1	29	-1	-3,33
		B	1	29	1	29	0	0
		C	1	30	1	29	-1	-3,33
		<b>Totale</b>	<b>3</b>	<b>89</b>	<b>3</b>	<b>87</b>	<b>-2</b>	<b>-2,25</b>
<b>S. GIOVANNI BOSCO</b>	Via Montericco, 5/A Tel. 0542-43718 Fax: 0542-43718 e-mail: ilbosco@ilbosco.net	A	1	24	1	24	0	0
		B	1	24	1	26	2	8,33
		C	1	24	1	26	2	8,33
		D	1	23			-23	-100
		<b>Totale</b>	<b>4</b>	<b>95</b>	<b>3</b>	<b>76</b>	<b>-19</b>	<b>-20</b>
<b>MADONNA DEL CARMINE</b>	Viale Marconi, 31 Tel. 0542-23400 Fax: 0542-23400 e-mail: ilbosco@ilbosco.net	A	1	15	1	15	0	0
		B	1	15	1	15	0	0
		C	1	17	1	15	-2	-11,76
		<b>Totale</b>	<b>3</b>	<b>47</b>	<b>3</b>	<b>45</b>	<b>-2</b>	<b>-4,26</b>
<b>OASI S. TERESA</b>	Viale Cappuccini, 27 Tel. 0542-44212 Fax:0542-635802 e-mail: oasi_steresa@libero.it	A	1	27	1	24	-3	-11,11
		B	1	26	1	20	-6	-23,08
		C	1	23	1	20	-3	-13,04
		D	1	22	1	17	-5	-22,73
		<b>Totale</b>	<b>4</b>	<b>98</b>	<b>4</b>	<b>81</b>	<b>-17</b>	<b>-17,35</b>
<b>SANTO SPIRITO</b>	Via Pisacane, 37/A Tel. 0542-20415 Fax: 0542-22590 e-mail: infanzia.caselli@gmail.com	A	1	26	1	19	-7	-26,92
		B	1	24	1	18	-6	-25
		C	1	21	1	15	-6	-28,57
		<b>Totale</b>	<b>3</b>	<b>71</b>	<b>3</b>	<b>52</b>	<b>-19</b>	<b>-26,76</b>
<b>VILLA CLELIA</b>	Via Villa Clelia, 64 tel. 0542 30336 e-mail: aloreti@solcoprossimo.it	A (mista)	1	33	1	27	-6	-18,18
		<b>Totale</b>	<b>1</b>	<b>33</b>	<b>1</b>	<b>27</b>	<b>-6</b>	<b>-18,18</b>
<b>SANTA CATERINA</b>	Via Cairoli, 60 Tel. 348 0138952 Fax. 0542-27138 e-mail: aloreti@solcoprossimo.it	A (mista)	1	20	1	17	-3	-15
		B (mista)	1	20	1	17	-3	-15
		<b>Totale</b>	<b>2</b>	<b>40</b>	<b>2</b>	<b>34</b>	<b>-6</b>	<b>-15</b>
<b>TOTALE SCUOLE DELL'INFANZIA PARITARIE</b>			<b>20</b>	<b>473</b>	<b>19</b>	<b>402</b>	<b>-71</b>	<b>-15,01</b>



# SCUOLE PRIMARIE STATALI

16/09/2021

ISTITUTO COMPRESIVO	DENOMINAZIONE	INDIRIZZO	SEZ.	ANNO SCOL. 2020/2021		ANNO SCOL. 2021/2022			VARIAZIONI TRA I DUE ANNI		
				N° CL.	N° ALUNNI	N° CL.	N° ALUNNI	ALUN.	%		
1 di via Di Sesto, 42	SASSO MORELLI (Tempo Pieno)	Via dei Ciliegi, 68 Tel. 0542-55093 Fax 0542- 55274	I	1	18	1	16	16	-2	-11,11	
			II	1	21	1	16	16	-5	-23,81	
			III	1	17	1	20	20	3	17,65	
			IV	1	21	1	18	18	-3	-14,29	
			V	1	17	1	20	20	3	17,65	
			<b>Totale</b>	<b>5</b>	<b>94</b>	<b>5</b>	<b>90</b>	<b>-4</b>	<b>-4,26</b>		
	SESTO IMOLESE (Tempo Ordinario)	Via San Vitale, 42 Tel. 0542-75170 Fax: 0542 76147	I	1	22	22	1	22	22	0	0
			II	1	15	15	1	25	25	10	66,67
			III	1	14	14	1	17	17	3	21,43
			IV	1	20	20	1	14	14	-6	-30
			V	1	18	18	1	21	21	3	16,67
			<b>Totale</b>	<b>5</b>	<b>89</b>	<b>5</b>	<b>99</b>	<b>10</b>	<b>11,24</b>		
	TOTALE				<b>10</b>	<b>183</b>	<b>10</b>	<b>189</b>	<b>6</b>	<b>3,28</b>	
	2 di via Cavour, 26	CARDUCCI (Tempo Pieno)	Via Cavour, 24 Tel. 0542-22320 Fax 0542-23420	I	2	37	19+18	2	39	20+19	2
II				2	32	18+14	2	37	20+17	5	15,63
III				2	47	23+24	2	34	18+16	-13	-27,66
IV				2	39	20+19	2	48	24+24	9	23,08
V				1	23	23	2	37	18+19	14	60,87
<b>Totale</b>				<b>9</b>	<b>178</b>	<b>10</b>	<b>195</b>	<b>17</b>	<b>9,55</b>		
CASADIO QUINTO (Tempo Pieno)		Via Selice, 54 Tel. 0542-640208 Fax 0542-649084	I	1	25	25	1	26	26	1	4
			II	1	23	23	1	24	24	1	4,35
			III	1	20	20	1	21	21	1	5
			IV	2	38	19+19	1	18	18	-20	-52,63
			V	1	20	20	2	37	19+18	17	85
			<b>Totale</b>	<b>6</b>	<b>126</b>	<b>6</b>	<b>126</b>	<b>0</b>	<b>0</b>		
MARCONI (Tempo Ordinario)		Via Cenni, 6/B Tel. 0542-39500 Fax 0542-39500	I	2	28	14+14	2	41	20+21	13	46,43
			II	2	34	17+17	2	28	14+14	-6	-17,65
			III	2	47	23+24	2	31	14+17	-16	-34,04
			IV	2	39	19+20	2	46	22+24	7	17,95
			V	2	45	23+22	2	39	20+19	-6	-13,33
			<b>Totale</b>	<b>10</b>	<b>193</b>	<b>10</b>	<b>185</b>	<b>-8</b>	<b>-4,15</b>		
TOTALE				<b>25</b>	<b>497</b>	<b>26</b>	<b>506</b>	<b>9</b>	<b>1,81</b>		

# SCUOLE PRIMARIE STATALI

16/09/2021

ISTITUTO COMPRESIVO	DENOMINAZIONE	INDIRIZZO	SEZ.	ANNO SCOL. 2020/2021			ANNO SCOL. 2021/2022			VARIAZIONI TRA I DUE ANNI	
				N° CL.	N° ALUNNI		N° CL.	N° ALUNNI		ALUN.	%
4 di via Guicciardini, 8	CAMPANELLA (Tempo Ordinario)	Via Gioberti, 1 Tel. 0542-22789 Fax 0542-25605	I	2	39	20+19	2	37	18+19	-2	-5,13
			II	2	46	23+11+12	2	37	18+19	-9	-19,57
			III	2	43	21+22	2	45	22+23	2	4,65
			IV	2	37	19+18	2	42	21+21	5	13,51
			V	2	46	24+22	2	39	20+19	-7	-15,22
			<b>Totale</b>	<b>10</b>	<b>211</b>		<b>10</b>	<b>200</b>		<b>-11</b>	<b>-5,21</b>
	PELLONI-TABANELLI (Tempo Pieno)	Via Nuvolari, 1 Tel. 0542-600000 Fax 0542-615742	I	2	48	25+23	2	50	25+25	2	4,17
			II	2	50	25+25	2	47	24+23	-3	-6
			III	2	50	25+25	2	50	25+25	0	0
			IV	2	50	25+25	2	50	25+25	0	0
			V	2	51	25+26	2	50	25+25	-1	-1,96
			<b>Totale</b>	<b>10</b>	<b>249</b>		<b>10</b>	<b>247</b>		<b>-2</b>	<b>-0,8</b>
	PULICARI (Tempo Pieno)	Via Curiel, 5 Tel. 0542-34952 Fax 0542-34952	I	1	20		1	17	17	-3	-15
			II	1	25		1	19	19	-6	-24
			III	1	23		1	25	25	2	8,7
			IV	1	21		1	23	23	2	9,52
			V	1	24		1	20	20	-4	-16,67
			<b>Totale</b>	<b>5</b>	<b>113</b>		<b>5</b>	<b>104</b>		<b>-9</b>	<b>-7,96</b>
<b>TOTALE</b>				<b>25</b>	<b>573</b>		<b>25</b>	<b>551</b>		<b>-22</b>	<b>-3,84</b>
5 di via Pirandello, 12	RODARI (Tempo Ordinario)	Via Tiro a Segno, 1 Tel. 0542-43324 Fax 0542-30226	I	2	36	18+18	2	36	18+18	0	0
			II	1	20	20	2	34	17+17	14	70
			III	2	37	19+18	2	33	16+17	-4	-10,81
			IV	1	24		2	40	21+19	16	66,67
			V	2	45	23+22	2	28	14+14	-17	-37,78
			<b>Totale</b>	<b>8</b>	<b>162</b>		<b>10</b>	<b>171</b>		<b>9</b>	<b>5,56</b>
	SANTE ZENNARO (Tempo Pieno)	Via Pirandello, 12 Tel. 0542-40613 Fax 0542-40613 Refettorio: 0542-42180	I	3	60	20+20+20	6	83	14+14+14+15+14+14	23	38,33
			II	4	84	21+21+21+21	4	60	15+15+16+14	-24	-28,57
			III	4	85	21+21+21+22	4	85	21+21+22+21	0	0
			IV	3	64	21+22+21	4	85	21+21+21+22	21	32,81
			V	4	81	19+19+22+21	3	64	21+21+22	-17	-20,99
<b>Totale</b>			<b>18</b>	<b>374</b>		<b>21</b>	<b>377</b>		<b>3</b>	<b>0,8</b>	
<b>TOTALE</b>				<b>26</b>	<b>536</b>		<b>31</b>	<b>548</b>		<b>12</b>	<b>2,24</b>

# SCUOLE PRIMARIE STATALI

16/09/2021

ISTITUTO COMPRESIVO	DENOMINAZIONE	INDIRIZZO	SEZ.	ANNO SCOL. 2020/2021			ANNO SCOL. 2021/2022			VARIAZIONI TRA I DUE ANNI	
				N° CL.	N° ALUNNI		N° CL.	N° ALUNNI		ALUN.	%
6 di via Villa Clelia, 18	CAPPUCINI (Tempo Ordinario)	Via Villa Clelia, 18 Tel. 0542-40238 Fax:0542-628162	I	2	37	18+19	2	45	22+23	8	21,62
			II	2	42	21+21	2	37	19+18	-5	-11,9
			III	2	51	26+25	2	45	22+23	-6	-11,76
			IV	2	47	23+24	2	50	25+25	3	6,38
			V	2	48	23+25	2	49	25+24	1	2,08
			<b>Totale</b>	<b>10</b>	<b>225</b>		<b>10</b>	<b>226</b>		<b>1</b>	<b>0,44</b>
	RUBRI (Tempo Pieno)	Via Tinti, 6 Tel. 0542-41494 Fax:0542-41494	I	3	62	21+21+20	3	69	23+23+23	7	11,29
			II	3	75	25+26+24	3	63	22+23+18	-12	-16
			III	3	75	25+25+25	3	74	24+26+24	-1	-1,33
			IV	3	72	21+25+26	3	75	25+26+24	3	4,17
			V	3	67	22+22+23	3	74	23+25+26	7	10,45
<b>Totale</b>			<b>15</b>	<b>351</b>		<b>15</b>	<b>355</b>		<b>4</b>	<b>1,14</b>	
TOTALE				<b>25</b>	<b>576</b>		<b>25</b>	<b>581</b>		<b>5</b>	<b>0,87</b>
7 di via Vivaldi, 76	PONTICELLI (Tempo Ordinario)	Via Punta, 87 Tel. 0542-684048 Fax:0542-698252	I	1	17		1	23	23	6	35,29
			II	1	24		1	16	16	-8	-33,33
			III	2	42	21+21	1	24	24	-18	-42,86
			IV	1	24		2	43	22+21	19	79,17
			V	1	24		1	24	24	0	0
			<b>Totale</b>	<b>6</b>	<b>131</b>		<b>6</b>	<b>130</b>		<b>-1</b>	<b>-0,76</b>
	BIANCA BIZZI (Tempo Ordinario)	Via Vivaldi, 72 Tel. 0542-681392 Fax 0542-683687	I	1	19		1	21	21	2	10,53
			II	1	15		2	41	18+23	26	173,33
			III	1	20		1	15	15	-5	-25
			IV	1	25		1	19	19	-6	-24
			V	1	26		2	50	25+25	24	92,31
			<b>Totale</b>	<b>5</b>	<b>105</b>		<b>7</b>	<b>146</b>		<b>41</b>	<b>39,05</b>
	BIANCA BIZZI (Tempo Pieno)	Via Vivaldi, 72 Tel. 0542-681392 Fax 0542-683687	I	3	67	22+21+24	3	70	24+23+23	3	4,48
			II	3	72	23+24+25	2	47	23+24	-25	-34,72
III			2	50	25+25	3	71	22+24+25	21	42	
IV			3	74	25+26+23	2	49	25+24	-25	-33,78	
V			2	51	26+25	2	53	26+27	2	3,92	
<b>Totale</b>			<b>13</b>	<b>314</b>		<b>12</b>	<b>290</b>		<b>-24</b>	<b>-7,64</b>	
TOTALE				<b>24</b>	<b>550</b>		<b>25</b>	<b>566</b>		<b>16</b>	<b>2,91</b>
<b>TOTALE SCUOLE PRIMARIE STATALI</b>				<b>135</b>	<b>2915</b>		<b>142</b>	<b>2941</b>		<b>26</b>	<b>0,89</b>

## SCUOLE PRIMARIE PARITARIE

16/09/2021

DENOMINAZIONE	INDIRIZZO	SEZ.	ANNO SCOL. 2020/2021			ANNO SCOL. 2021/2022			VARIAZIONI TRA I DUE ANNI	
			N° CL.	N° ALUNNI		N° CL.	N° ALUNNI		ALUN.	%
S. GIOVANNI BOSCO (Tempo Ordinario)	Via Montericco, 5/A Tel. 0542-43718 Fax. 0542-43718	I	2	39	19+20	2	35	19+16	-4	-10,26
		II	2	38	19+19	2	42	21+21	4	10,53
		III	2	49	25+24	2	38	19+19	-11	-22,45
		IV	2	49	25+24	2	49	25+24	0	0
		V	2	43	23+20	2	49	24+25	6	13,95
		<b>Totale</b>	<b>10</b>	<b>218</b>		<b>10</b>	<b>213</b>		<b>-5</b>	<b>-2,29</b>
<b>TOTALE SCUOLE PRIMARIE PARITARIE</b>			<b>10</b>	<b>218</b>		<b>10</b>	<b>213</b>		<b>-5</b>	<b>-2,29</b>

## SCUOLE SECONDARIE DI 1° GRADO STATALI

ISTITUTO COMPRESIVO	DENOMINAZIONE	INDIRIZZO	SEZ.	ANNO SCOL. 2020/2021			ANNO SCOL. 2021/2022			VARIAZIONI TRA I DUE ANNI	
				N° CL.	N° ALUNNI		N° CL.	N° ALUNNI		ALUN.	%
1 di via Di Sesto, 42	PASOLINI DALL'ONDA (SESTO IMOLESE) (Tempo Normale)	Via San Vitale, 43 Tel. 0542-76147 e-mail: secundariasesto@ic2.it	I	1	22		1	25	25	3	13,64
			II	2	32	15+17	1	26	25	-6	-18,75
			III	2	29	15+14	2	31	25	2	6,9
			<b>Totale</b>	<b>5</b>	<b>83</b>		<b>4</b>	<b>82</b>		<b>-1</b>	<b>-1,2</b>
			<b>TOTALE</b>	<b>5</b>	<b>83</b>		<b>4</b>	<b>82</b>		<b>-1</b>	<b>-1,2</b>
2 di via Cavour, 26	INNOCENZO (Tempo normale)	Via Cavour, 28 Tel. 0542-23420 0542-28565 Fax 0542-23420	I	1	26		2	48	24+24	22	84,62
			II	2	43	20+23	1	26	26	-17	-39,53
			III	1	19		2	44	23+21	25	131,58
			<b>Totale</b>	<b>4</b>	<b>88</b>		<b>5</b>	<b>118</b>		<b>30</b>	<b>34,09</b>
			<b>TOTALE</b>	<b>4</b>	<b>88</b>		<b>5</b>	<b>118</b>		<b>30</b>	<b>34,09</b>
	INNOCENZO Settimana corta)	Via Cavour, 28 Tel. 0542-23420 0542-28565 Fax 0542-23420	I	2	49	25+24	2	49	49	0	0
			II	2	44	23+21	2	46	46	2	4,55
			III	2	39	19+20	2	39	39	0	0
			<b>Totale</b>	<b>6</b>	<b>132</b>		<b>6</b>	<b>134</b>		<b>2</b>	<b>1,52</b>
<b>TOTALE</b>	<b>10</b>	<b>220</b>		<b>11</b>	<b>252</b>		<b>32</b>	<b>14,55</b>			
4 di via Guicciardini, 8	A. M. VALSALVA (Tempo normale)	Via Guicciardini, 3 Tel. 0542-22264 Fax 0542-30871 segreteria e-mail: bomm17300a@istruzione.it	I	3	71	24+23+24	3	76	25+26+25	5	7,04
			II	4	98	24+25+24+25	3	70	24+22+24	-28	-28,57
			III	3	72	25+25+22	4	99	24+24+24+27	27	37,5
			<b>Totale</b>	<b>10</b>	<b>241</b>		<b>10</b>	<b>245</b>		<b>4</b>	<b>1,66</b>
			<b>TOTALE</b>	<b>10</b>	<b>241</b>		<b>10</b>	<b>245</b>		<b>4</b>	<b>1,66</b>
	A. M. VALSALVA (Settimana Corta)	Via Guicciardini, 3 Tel. 0542-22264 Fax 0542-30871 segreteria e-mail: bomm17300a@istruzione.it	I	3	69	25+21+23	3	74	27+27+20	5	7,25
			II	2	50	25+25	3	66	25+19+22	16	32
			III	3	68	21+23+24	2	51	25+26	-17	-25
			<b>Totale</b>	<b>8</b>	<b>187</b>		<b>8</b>	<b>191</b>		<b>4</b>	<b>2,14</b>
<b>TOTALE</b>	<b>18</b>	<b>428</b>		<b>18</b>	<b>436</b>		<b>8</b>	<b>1,87</b>			

## SCUOLE SECONDARIE DI 1° GRADO STATALI

ISTITUTO COMPRESIVO	DENOMINAZIONE	INDIRIZZO	SEZ.	ANNO SCOL. 2020/2021			ANNO SCOL. 2021/2022			VARIAZIONI TRA I DUE ANNI	
				N° CL.	N° ALUNNI		N° CL.	N° ALUNNI		ALUN.	%
5 di via Pirandello, 12	SANTE ZENNARO (Tempo normale)	Via Pirandello, 12 Tel. 0542-42288	I*	4	80	20+20+20+20	4	69	13+19+23+14	-11	-13,75
			II*	4	87	18+24+22+23	4	81	21+19+23+18	-6	-6,9
			III *	4	103	26+25+27+25	4	90	18+26+23+23	-13	-12,62
			<b>Totale</b>	<b>12</b>	<b>270</b>		<b>12</b>	<b>240</b>		<b>-30</b>	<b>-11,11</b>
6 di via Villa Clelia, 18	ANDREA COSTA (Tempo normale)	Via Pio IX, 1 Tel. 0542-40930 Fax:0542-45519 e-mail: andrecostaimola@gmail.com	I	4	95	24+25+23+23	3	67	22+22+23	-28	-29,47
			II	3	72	25+23+24	4	94	24+25+23+22	22	30,56
			III	3	76	28+25+23	3	73	24+24+25	-3	-3,95
			<b>Totale</b>	<b>10</b>	<b>243</b>		<b>10</b>	<b>234</b>		<b>-9</b>	<b>-3,7</b>
	ANDREA COSTA (Settimana Corta)	Via Pio IX, 1 Tel. 0542-40930 Fax:0542-45519 e-mail: andrecostaimola@gmail.com	I	2	41	21+20	3	68	22+22+23	27	65,85
			II	3	78	27+27+24	2	41	21+20	-37	-47,44
			III	3	72	27+21+24	3	74	24+26+24	2	2,78
			<b>Totale</b>	<b>8</b>	<b>191</b>		<b>8</b>	<b>183</b>		<b>-8</b>	<b>-4,19</b>
	<b>TOTALE</b>				<b>18</b>	<b>434</b>		<b>18</b>	<b>417</b>	<b>-17</b>	<b>-3,92</b>
	7 di via Vivaldi, 76	LUIGI ORSINI (Tempo normale)	Via Vivaldi 76 Tel. 0542-685100 Fax. 0542-684967	I	4	103	27+25+26	4	97	24+23+25+25	-6
II				5	132	26+26+26+27	4	104	27+26+25+26	-28	-21,21
III				3	79	24+27+28	5	133	26+27+26+27+27	54	68,35
<b>Totale</b>				<b>12</b>	<b>314</b>		<b>13</b>	<b>334</b>		<b>20</b>	<b>6,37</b>
LUIGI ORSINI (Settimana corta)		Via Vivaldi 76 Tel. 0542-685100 Fax. 0542-684967	I	2	53	26+27	2	50	25+25	-3	-5,66
			II	1	27	27	2	53	26+27	26	96,3
			III	4	90	25+23+18+24	1	28	28	-62	-68,89
<b>Totale</b>	<b>7</b>	<b>170</b>		<b>5</b>	<b>131</b>		<b>-39</b>	<b>-22,94</b>			
<b>TOTALE</b>				<b>19</b>	<b>484</b>		<b>18</b>	<b>465</b>	<b>-19</b>	<b>-3,93</b>	
<b>TOTALE SCUOLE SECONDARIE DI 1° GRADO STATALI</b>				<b>82</b>	<b>1919</b>		<b>81</b>	<b>1892</b>	<b>-27</b>	<b>-1,41</b>	

\* Le classi 1D, 2D E 3A della scuola secondaria di 1° grado Sante Zennaro avranno l'orario articolato sulla settimana corta

## SCUOLE SECONDARIE DI 1° GRADO PARITARIE

16/09/2021

DENOMINAZIONE	INDIRIZZO	SEZ.	ANNO SCOL. 2020/2021			ANNO SCOL. 2021/2022			VARIAZIONI TRA I DUE ANNI	
			N° CL.	N° ALUNNI		N° CL.	N° ALUNNI		ALUN.	%
S. GIOVANNI BOSCO	Via Montericco 5/A Tel. 0542-43718 Fax. 0542-43718	I	3	61	20+20+21	2	44	22+22	-17	-27,87
		II	3	54	18+19+17	3	61	21+20+20	7	12,96
		III	3	63	22+20+21	3	54	18+19+17	-9	-14,29
		<b>Totale</b>	<b>9</b>	<b>178</b>		<b>8</b>	<b>159</b>		<b>-19</b>	<b>-10,67</b>
<b>TOTALE SCUOLE SECONDARIE DI 1° GRADO PARITARIE</b>			<b>9</b>	<b>178</b>		<b>8</b>	<b>159</b>		<b>-19</b>	<b>-10,67</b>

**RIEPILOGO ISTITUTI COMPRENSIVI**

16/09/2021

DENOMINAZIONE	INDIRIZZO	Tipo scuole gestite	ANNO SCOL. 2020/2021		ANNO SCOL. 2021/2022		VARIAZIONI TRA I DUE ANNI	
			Num. Classi	Alunni	Num. Classi	Alunni	ALUNNI	%
ISTITUTO COMPRESIVO N. 1*	Via Di Sesto, 42 Tel. 0542-76112 Fax 0542-76112 boic88500p@istruzione.it	Scuole Infanzia	2	46	2	45	-1	-2,17
		Scuole Primarie	10	183	10	189	6	3,28
		Scuole secondarie 1° grado	5	83	4	82	-1	-1,2
		<b>Totale</b>	<b>17</b>	<b>312</b>	<b>16</b>	<b>316</b>	<b>4</b>	<b>1,28</b>
ISTITUTO COMPRESIVO N. 2	Via Cavour, 26 Tel. 0542-23768 Tel.-Fax 0542-23420 segreteria@ic2imola.it boic841001@istruzione.it	Scuole Infanzia	7	160	7	163	3	1,88
		Scuole Primarie	25	497	26	506	9	1,81
		Scuole secondarie 1° grado	10	220	11	252	32	14,55
		<b>Totale</b>	<b>42</b>	<b>877</b>	<b>44</b>	<b>921</b>	<b>44</b>	<b>5,02</b>
ISTITUTO COMPRESIVO N. 4	Via Guicciardini, 8 Tel. 0542-22264 Fax 0542-30871 segreteria e-mail: boic846004@istruzione.it	Scuole Infanzia	2	47	2	50	3	6,38
		Scuole Primarie	25	573	25	551	-22	-3,84
		Scuole secondarie 1° grado	18	428	18	436	8	1,87
		<b>Totale</b>	<b>45</b>	<b>1048</b>	<b>45</b>	<b>1037</b>	<b>-11</b>	<b>-1,05</b>
ISTITUTO COMPRESIVO N. 5	Via Pirandello, 12 Tel. 0542-40109 Fax. 0542-635957 segreteria e-mail: boic84200r@istruzione.it	Scuole Infanzia	9	213	9	198	-15	-7,04
		Scuole Primarie	26	536	31	548	12	2,24
		Scuole secondarie 1° grado	12	270	12	240	-30	-11,11
		<b>Totale</b>	<b>47</b>	<b>1019</b>	<b>52</b>	<b>986</b>	<b>-33</b>	<b>-3,24</b>
ISTITUTO COMPRESIVO N. 6	Via Villa Clelia, 18 Tel. 0542-40238 Fax: 0542-628162 segreteria e-mail: boic84700x@istruzione.it	Scuole Infanzia	4	87	4	86	-1	-1,15
		Scuole Primarie	25	576	25	581	5	0,87
		Scuole secondarie 1° grado	18	434	18	417	-17	-3,92
		<b>Totale</b>	<b>47</b>	<b>1097</b>	<b>47</b>	<b>1084</b>	<b>-13</b>	<b>-1,19</b>
ISTITUTO COMPRESIVO N. 7	Via Vivaldi 76 Tel. 0542-685100 Fax. 0542-684967 segreteria e-mail: boic85600p@istruzione.it	Scuole Infanzia	3	76	3	76	0	0
		Scuole Primarie	24	550	25	566	16	2,91
		Scuole secondarie 1° grado	19	484	18	465	-19	-3,93
		<b>Totale</b>	<b>46</b>	<b>1110</b>	<b>46</b>	<b>1107</b>	<b>-3</b>	<b>-0,27</b>
ISTITUTO COMPRESIVO IL BOSCO	Via Montericco, 5A Tel./Fax 0542-43718 segreteria e-mail: ilbosco@ilbosco.net	Nido			1	22	22	/
		Scuole Infanzia	4	95	3	75	-20	-21,05
		Scuole Primarie	10	218	10	213	-5	-2,29
		Scuole secondarie 1° grado	9	178	8	159	-19	-10,67
		<b>Totale</b>	<b>23</b>	<b>491</b>	<b>22</b>	<b>469</b>	<b>-22</b>	<b>-4,48</b>
<b>TOTALE ISTITUTI COMPRENSIVI</b>	<b>Scuole Infanzia</b>	<b>27</b>	<b>629</b>	<b>28</b>	<b>640</b>	<b>11</b>	<b>2</b>	
	<b>Scuole Primarie</b>	<b>145</b>	<b>3.133</b>	<b>152</b>	<b>3.154</b>	<b>21</b>	<b>1</b>	
	<b>Scuole secondarie 1° grado</b>	<b>91</b>	<b>2.097</b>	<b>89</b>	<b>2.051</b>	<b>-46</b>	<b>-2</b>	
	<b>TOTALE</b>	<b>263</b>	<b>5.859</b>	<b>269</b>	<b>5.845</b>	<b>-14</b>	<b>0</b>	

\*Ai totali dell'Istituto Comprensivo n.1 vanno aggiunti: Prim. Mordano n.81, Prim. Bubano n.106, Secondaria di 1°grado Mordano n.135, per un totale complessivo di 638 bambini (316+322)



**ISTITUTI D'ISTRUZIONE SUPERIORE STATALI**

16/09/2021

	DENOMINAZIONE	INDIRIZZO	SEZ.	ANNO SCOL. 2020/2021				ANNO SCOL. 2021/2022				VARIAZIONI TRA I DUE ANNI	
				N° CL.	ALUN.	M.	F.	N° CL.	ALUN.	M.	F.	ALUN.	%
LICEO "B. RAMBALDI - L. VALERIANI - ALESSANDRO DA IMOLA"	Liceo Scientifico "Valeriani"	Via Guicciardini, 4 Tel. 0542-659011 Fax. 0542-23103 e-mail: bois17000b@istruzione.it	I	5	121	57	64	5	121	52	69	0	0
			II	4	114	44	70	5	119	55	64	5	4,39
			III	3	78	29	49	4	111	41	70	33	42,31
			IV	4	96	41	55	3	78	29	49	-18	-18,75
			V	3	84	38	46	4	94	39	55	10	11,9
			<b>Totale</b>	<b>19</b>	<b>493</b>	<b>209</b>	<b>284</b>	<b>21</b>	<b>523</b>	<b>216</b>	<b>307</b>	<b>30</b>	<b>6,09</b>
	Liceo Classico "Rambaldi"	Via Garibaldi, 57/59 Tel. 0542-22059 Fax. 0542-613419 e-mail: liceorambaldi@libero.it	IV G	1	24	5	19	1	18	5	13	-6	-25
			V G	1	15	2	13	1	25	6	19	10	66,67
			1 L	1	21	6	15	1	13	2	11	-8	-38,1
			2 L	1	18	4	14	1	20	6	14	2	11,11
			3 L	1	32	10	22	1	19	5	14	-13	-40,63
			<b>Totale</b>	<b>5</b>	<b>110</b>	<b>27</b>	<b>83</b>	<b>5</b>	<b>95</b>	<b>24</b>	<b>71</b>	<b>-15</b>	<b>-13,64</b>
	Liceo Linguistico "A. Da Imola" (Sez. Linguistica)	Via Manfredi, 1/A Tel. 0542-23606 Fax. 0542-23892	I	3	79	13	66	3	73	8	65	-6	-7,59
			II	3	74	12	62	3	75	12	63	1	1,35
			III	4	93	18	75	3	62	11	51	-31	-33,33
			IV	4	85	18	67	4	95	18	77	10	11,76
			V	4	81	17	64	4	83	17	66	2	2,47
			<b>Totale</b>	<b>18</b>	<b>412</b>	<b>78</b>	<b>334</b>	<b>17</b>	<b>388</b>	<b>66</b>	<b>322</b>	<b>-24</b>	<b>-5,83</b>
	Liceo delle Scienze Umane "A. Da Imola"	Via Manfredi, 1/A Tel. 0542-23606 Fax. 0542-23892	I	3	67	6	61	3	79	16	63	12	17,91
			II	3	65	5	60	3	75	9	66	10	15,38
			III	3	75	9	66	3	59	6	53	-16	-21,33
			IV	2	55	7	48	3	75	9	66	20	36,36
			V	3	58	6	52	2	52	6	46	-6	-10,34
			<b>Totale</b>	<b>14</b>	<b>320</b>	<b>33</b>	<b>287</b>	<b>14</b>	<b>340</b>	<b>46</b>	<b>294</b>	<b>20</b>	<b>6,25</b>
	Liceo delle Scienze Umane "A. Da Imola" (Opzione Economico-Sociale)	Via Manfredi, 1/A Tel. 0542-23606 Fax. 0542-23892	I	1	24	7	17	2	41	6	35	17	70,83
			II	1	27	7	20	1	22	8	14	-5	-18,52
III			0	0	0	0	1	21	6	15	21	/	
IV			1	31	5	26	0	0	0	0	-31	-100	
V			1	19	8	11	1	29	5	24	10	52,63	
<b>Totale</b>			<b>4</b>	<b>101</b>	<b>27</b>	<b>74</b>	<b>5</b>	<b>113</b>	<b>25</b>	<b>88</b>	<b>12</b>	<b>11,88</b>	
<b>TOTALE LICEO B. RAMBALDI - L. VALERIANI - ALESSANDRO DA IMOLA</b>				<b>60</b>	<b>1436</b>	<b>374</b>	<b>1062</b>	<b>62</b>	<b>1459</b>	<b>377</b>	<b>1082</b>	<b>23</b>	<b>1,6</b>

# ISTITUTI D'ISTRUZIONE SUPERIORE STATALI

16/09/2021

	DENOMINAZIONE	INDIRIZZO	SEZ.	ANNO SCOL. 2020/2021				ANNO SCOL. 2021/2022				VARIAZIONI TRA I DUE ANNI	
				N° CL.	ALUN.	M.	F.	N° CL.	ALUN.	M.	F.	ALUN.	%
ISTITUTO DI ISTRUZIONE SUPERIORE "PAOLINI-CASSIANO"	Istituto Tecnico "L. Paolini" Costruzione Ambiente e Territorio C.A.T.	Via Guicciardini, 2 Tel. 0542-658711 Fax 0542-27357 Succursale: Via Guicciardini 8 Tel. 0542-30125	I	1	15	10	5	1	27	17	10	12	80
			II	1	27	16	11	1	20	14	6	-7	-25,93
			III	1	24	15	9	1	24	13	11	0	0
			IV	1	18	14	4	1	25	15	10	7	38,89
			V	1	18	11	7	1	18	15	3	0	0
			<b>Totale</b>	<b>5</b>	<b>102</b>	<b>66</b>	<b>36</b>	<b>5</b>	<b>114</b>	<b>74</b>	<b>40</b>	<b>12</b>	<b>11,76</b>
	Istituto Tecnico "L.Paolini" Amministrazione Finanza e Marketing A. F. M. 1^ - 2^ A. F. M. 3^ - 4^ - 5^ R. I. M. 3^ - 4^ - 5^	Via Guicciardini, 2 Tel. 0542-658711 Fax 0542-27357 Succursale: Via Guicciardini 8 Tel. 0542-30125 Succursale: Viale Dante 1/A Tel. 0542-25751 Fax. 0542-29841	I	8	173	88	85	6	152	89	63	-21	-12,14
			II	6	150	57	93	6	164	75	89	14	9,33
			III	4	82	14	68	4	81	19	62	-1	-1,22
			IV	2	51	11	40	3	76	19	57	25	49,02
			V	3	47	17	30	2	48	10	38	1	2,13
			<b>Totale</b>	<b>23</b>	<b>503</b>	<b>187</b>	<b>316</b>	<b>21</b>	<b>521</b>	<b>212</b>	<b>309</b>	<b>18</b>	<b>3,58</b>
	Istituto Tecnico "L.Paolini" art. Sistemi informativi aziendali 3^ - 4^ - 5^	Via Guicciardini, 2 Tel. 0542-658711 Fax 0542-27357 Succursale: Via Guicciardini 8 Tel. 0542-30125	I	0	0	0	0	0	0	0	0	0	/
			II	0	0	0	0	0	0	0	0	0	/
			III	1	27	17	10	2	54	31	23	27	100
			IV	2	39	18	11	1	26	16	10	-13	-33,33
			V	1	17	8	9	2	37	27	10	20	117,65
			<b>Totale</b>	<b>4</b>	<b>83</b>	<b>43</b>	<b>30</b>	<b>5</b>	<b>117</b>	<b>74</b>	<b>43</b>	<b>34</b>	<b>40,96</b>
	Istituto Professionale "Cassiano da Imola " Servizi Socio sanitari	Viale Dante, 1/A Tel. 0542-25751 Fax. 0542-29841	I	1	19	3	16	2	36	5	31	17	89,47
			II	2	45	2	43	1	28	2	26	-17	-37,78
			III	2	52	6	46	2	53	5	48	1	1,92
			IV	2	34	4	30	2	52	5	47	18	52,94
			V	2	36	5	31	2	26	3	23	-10	-27,78
			<b>Totale</b>	<b>9</b>	<b>186</b>	<b>20</b>	<b>166</b>	<b>9</b>	<b>195</b>	<b>20</b>	<b>175</b>	<b>9</b>	<b>4,84</b>
	Istituto Professionale "Cassiano da Imola " Servizi Commerciali 1^ - 2^ area comune 3^ Logistica Import Export 4^ - 5^ Area Comunicazione e Commercio	Viale Dante, 1/A Tel. 0542-25751 Fax. 0542-29841	I	2	42	13	29	2	56	29	27	14	33,33
			II	2	56	28	28	2	51	24	27	-5	-8,93
			III	1	29	15	14	1	32	15	17	3	10,34
			IV	1	29	15	14	1	29	15	14	0	0
V			1	20	10	10	1	22	12	10	2	10	
<b>Totale</b>			<b>7</b>	<b>176</b>	<b>81</b>	<b>95</b>	<b>7</b>	<b>190</b>	<b>95</b>	<b>95</b>	<b>14</b>	<b>7,95</b>	
Istituto Professionale "Cassiano da Imola " Servizi Commerciali Area Turismo (dalla 3^ 20/21 ind. Turismo accessibile e sostenibile)	Viale Dante, 1/A Tel. 0542-25751 Fax. 0542-29841	I	0	0	0	0	0	0	0	0	0	/	
		II	0	0	0	0	0	0	0	0	0	/	
		III	1	24	10	14	1	22	8	14	-2	-8,33	
		IV	1	20	7	13	1	22	9	13	2	10	
		V	1	22	8	14	1	19	7	12	-3	-13,64	
		<b>Totale</b>	<b>3</b>	<b>66</b>	<b>25</b>	<b>41</b>	<b>3</b>	<b>63</b>	<b>24</b>	<b>39</b>	<b>-3</b>	<b>-4,55</b>	
<b>TOTALE IST. DI ISTRUZIONE SUPERIORE PAOLINI-CASSIANO</b>				<b>51</b>	<b>1116</b>	<b>422</b>	<b>684</b>	<b>50</b>	<b>1200</b>	<b>499</b>	<b>701</b>	<b>84</b>	<b>7,53</b>

**ISTITUTI D'ISTRUZIONE SUPERIORE STATALI**

16/09/2021

	DENOMINAZIONE	INDIRIZZO	SEZ.	ANNO SCOL. 2020/2021				ANNO SCOL. 2021/2022				VARIAZIONI TRA I DUE ANNI	
				N° CL.	ALUN.	M.	F.	N° CL.	ALUN.	M.	F.	ALUN.	%
ISTITUTO DI ISTRUZIONE SUPERIORE AGRARIA E CHIMICA "SCARABELLI-GHINI"	Ist. Tecnico Agrario "G. Scarabelli"	Via Ascari, 15 Tel. 0542-658611 Fax. 0542-24832 e-mail: bota03000d@istruzione.it	I	5	105	38	67	5	113	76	37	8	7,62
			II	5	124	76	48	4	103	70	33	-21	-16,94
			III	5	121	80	41	5	117	68	49	-4	-3,31
			IV	5	125	78	47	5	107	67	40	-18	-14,4
			V	4	92	56	36	5	118	71	47	26	28,26
			<b>Totale</b>	<b>24</b>	<b>567</b>	<b>328</b>	<b>239</b>	<b>24</b>	<b>558</b>	<b>352</b>	<b>206</b>	<b>-9</b>	<b>-1,59</b>
	Ist. Tecnico Chimico "L.Ghini"	V.le D'Agostino,2/B Tel. 0542-32228 Fax. 0542-32065 e-mail: bota03000d@istruzione.it	I	3	66	34	32	3	60	22	38	-6	-9,09
			II	3	69	32	37	3	77	36	41	8	11,59
			III	3	67	31	36	3	68	30	38	1	1,49
			IV	3	62	23	39	3	61	31	30	-1	-1,61
			V	3	61	25	36	3	56	19	37	-5	-8,2
			<b>Totale</b>	<b>15</b>	<b>325</b>	<b>145</b>	<b>180</b>	<b>15</b>	<b>322</b>	<b>138</b>	<b>184</b>	<b>-3</b>	<b>-0,92</b>
<b>TOTALE IST. DI ISTRUZIONE SUP. AGRARIA E CHIMICA SCARABELLI- GHINI</b>				<b>39</b>	<b>892</b>	<b>473</b>	<b>419</b>	<b>39</b>	<b>880</b>	<b>490</b>	<b>390</b>	<b>-12</b>	<b>-1,35</b>
ISTITUTO DI ISTRUZIONE SUPERIORE "FRANCESCO ALBERGHETTI"	Istituto Professionale I. A. "F.Alberghetti"	Viale Dante, 1 Tel. 0542-22413 Fax. 0542-28207 e-mail: bois01400r@istruzione.it	I	2	44	44	0	2	49	48	1	5	11,36
			II	3	76	76	0	2	39	39	0	-37	-48,68
			III	3	78	78	0	3	62	62	0	-16	-20,51
			IV	3	80	80	0	3	60	60	0	-20	-25
			V	3	49	48	1	3	62	62	0	13	26,53
			<b>Totale</b>	<b>14</b>	<b>327</b>	<b>326</b>	<b>1</b>	<b>13</b>	<b>272</b>	<b>271</b>	<b>1</b>	<b>-55</b>	<b>-16,82</b>
	Istituto Tecnico Industriale "F.Alberghetti"	Via S. Benedetto, 10 Tel. 0542-691711 Fax. 0542-44296 e-mail: bois01400r@istruzione.it	I	8	196	160	36	9	226	219	7	30	15,31
			II	10	226	175	51	8	194	184	10	-32	-14,16
			III	8	194	151	43	10	197	191	6	3	1,55
			IV	8	198	165	33	8	192	184	8	-6	-3,03
			V	6	146	107	39	7	184	175	9	38	26,03
			<b>Totale</b>	<b>40</b>	<b>960</b>	<b>758</b>	<b>202</b>	<b>42</b>	<b>993</b>	<b>953</b>	<b>40</b>	<b>33</b>	<b>3,44</b>
	Liceo Scientifico delle Scienze Applicate "F.Alberghetti"	Via S. Benedetto, 10 Tel. 0542-691711 Fax. 0542-44296 e-mail: bois01400r@istruzione.it	I	3	76	36	40	3	79	56	23	3	3,95
			II	5	128	51	77	3	72	39	33	-56	-43,75
			III	5	112	43	69	5	117	69	48	5	4,46
			IV	4	94	33	61	4	92	57	35	-2	-2,13
			V	5	89	39	4		87	57	30	-2	-2,25
			<b>Totale</b>	<b>22</b>	<b>499</b>	<b>202</b>	<b>251</b>	<b>15</b>	<b>447</b>	<b>278</b>	<b>169</b>	<b>-52</b>	<b>-10,42</b>
<b>TOTALE ISTITUTO DI ISTRUZIONE SUPERIORE FRANCESCO ALBERGHETTI</b>				<b>76</b>	<b>1786</b>	<b>1286</b>	<b>454</b>	<b>70</b>	<b>1712</b>	<b>1502</b>	<b>210</b>	<b>-74</b>	<b>-4,14</b>
<b>TOTALE ISTITUTI D'ISTRUZIONE SUPERIORE STATALI</b>				<b>226</b>	<b>5.230</b>	<b>2.555</b>	<b>2.619</b>	<b>221</b>	<b>5.251</b>	<b>2.868</b>	<b>2.383</b>	<b>21</b>	<b>0,4</b>

**CORSI PROFESSIONALI DI QUALIFICA PER L'ASSOLVIMENTO DEL DIRITTO/DOVERE ALL'ISTRUZIONE ED ALLA FORMAZIONE, RIVOLTI A GIOVANI FINO A 18 ANNI**

														16/09/2021
CORSI PROFESSIONALI DI QUALIFICA PER IL COMPLETAMENTO DIRITTO/DOVERE ALL'ISTRUZIONE ED ALLA FORMAZIONE, RIVOLTI A GIOVANI FINO A 18 ANNI	DENOMINAZIONE	INDIRIZZO	FORUM	SEZ.	ANNO SCOL. 2020/2021				ANNO SCOL. 2021/2022				VARIAZIONI TRA I DUE ANNI	
					N° CL.	ALUN.	M.	F.	N° CL.	ALUN.	M.	F.	ALUN.	%
						<b>Operatore dell'acconciatura</b> <i>(nuova qualifica in partenza dall'a.s. 21/22)</i>	Via Pirandello,12 Tel. 0542-40696 Fax 0542-42033		II	0	0	0	0	1
	<b>Totale</b>				<b>0</b>	<b>0</b>	<b>0</b>	<b>0</b>	<b>1</b>	<b>18</b>	<b>3</b>	<b>15</b>	<b>18</b>	<b>/</b>
	<b>Operatore trattamenti estetici</b> <i>(nuova qualifica in partenza dall'a.s. 21/22)</i>	Via Pirandello,12 Tel. 0542-40696 Fax 0542-42033		II	0	0	0	0	1	18	0	18	18	/
	<b>Totale</b>				<b>0</b>	<b>0</b>	<b>0</b>	<b>0</b>	<b>1</b>	<b>18</b>	<b>0</b>	<b>18</b>	<b>18</b>	<b>/</b>
	<b>Operatore delle cure estetiche</b> <i>(N.B.: restano solo le classi III in quanto a partire dall'a.s. 21/22 verranno attivate due nuove qualifiche distinte tra acconciatori ed operatori estetici-vedi sopra)</i>	Via Pirandello,12 Tel. 0542-40696 Fax 0542-42033		II	2	36	5	31	0	0	0	0	-36	-100
				III	2	31	1	30	2	36	5	13	5	16,13
	<b>Totale</b>				<b>4</b>	<b>67</b>	<b>6</b>	<b>61</b>	<b>2</b>	<b>36</b>	<b>5</b>	<b>13</b>	<b>-31</b>	<b>-46,27</b>
	<b>Operatore impianti elettrici</b>	Via Pirandello,12 Tel. 0542-40696 Fax 0542-42033		II	1	17	17	0	1	20	20	0	3	17,65
				III	1	19	19	0	1	17	17	0	-2	-10,53
	<b>Totale</b>				<b>2</b>	<b>36</b>	<b>36</b>	<b>0</b>	<b>2</b>	<b>37</b>	<b>37</b>	<b>0</b>	<b>1</b>	<b>2,78</b>
	<b>Operatore alle vendite</b>	Via Pirandello,12 Tel. 0542-40696 Fax 0542-42033		II	1	18	12	6	1	17	9	8	-1	-5,56
				III	1	19	12	7	1	17	11	6	-2	-10,53
	<b>Totale</b>				<b>2</b>	<b>37</b>	<b>24</b>	<b>13</b>	<b>2</b>	<b>34</b>	<b>20</b>	<b>14</b>	<b>-3</b>	<b>-8,11</b>
<b>TOTALE CORSI PROFESSIONALI</b>					<b>8</b>	<b>140</b>	<b>66</b>	<b>74</b>	<b>8</b>	<b>143</b>	<b>65</b>	<b>78</b>	<b>3</b>	<b>2,14</b>

## SCUOLE E RELATIVI DIRIGENTI/RESPONSABILI SCOLASTICI

DIRIGENTE Settore Scuole del Comune di Imola: Stefano Lazzarini (Tel. 0542-602175, Fax. 0542-602563)

Direttore Centro Integrato Servizi Scuola/Territorio CISS/T: Teresa Cuciniello (Tel.0542-603244, Fax. 0542-34895, E-mail: cisst@nuovocircondarioimolese.it)

16/09/2021

TIPOLOGIA SCUOLE	NOME SCUOLA	DIRIGENTE/RESPONSABILE	TEL.	FAX	E-MAIL
NIDI D'INFANZIA COMUNALI	1) Nido "Campanella"	Daniele CHITTI	0542-602558	0542-602563	s.infanzia@comune.imola.bo.it
	2) Nido "Fontanelle"				
	3) Nido "Piazza Romagna"				
	4) Nido "Primavera" (Zolino)				
	5) Nido "Scoiattolo" (Saffi)				
	6) Nido "Sesto Imolese"				
NIDI D'INFANZIA PRIVATI	1) Nido "Arcobaleno" (Conv.)	Alfredo LORETI	348-9017293		aloreti@solcoprossimo.it
	2) Nido "Santa Caterina" (Conv.)				
	3) Nido "Villa Clelia" (Conv.)				
	4) Nido "Carpina" (Conv.)	Maria Pia GENTILINI	0542-643543	0542-644015	seacoop@seacoop.coop
	5) Nido "Cornelia" (Conv.)		347-2788917		
	6) Nido San Giovanni Bosco	Paola Ventura (Coordinatrice Educativo didattica)	0542-43718	0542-43718	ilbosco@ilbosco.net
	7) Nido "Oasi S. Teresa"	Suor Vincenza Benfante	0542-44212	0542-635802	oasi_steresa@libero.it
	8) Nido "La Casa delle Cicogne" (Conv)	Suor Vincenza Benfante	347-3308760	0542-40558	geracielvira@libero.it
	9) Nido "La Mela Rossa" (Conv.)	Maria Cristina IAFFALDANO	347-9159186	0542-28060	nidodialice@gmail.com
PICCOLI GRUPPI EDUCATIVI CONVENZIONATI	1) Picc. Gr. Ed.. "La Mora" (Conv.)	Maria Cristina IAFFALDANO	329-9059866		nidodialice@gmail.com
	2) Picc. Gr. Ed.. "Il Mirtillo" (Conv.)		340-9090168		
	3) Picc. Gr. Ed. "Bianconiglio"	Elvira GERACI	347-3308760	0542-40558	geracielvira@libero.it
	4) Picc. Gr. Ed.. "La Casa di Fate e Folletti" (Conv.)				
	5) Picc. Gr. Ed.. "La Casa di Mamma Oca 1" (Conv)				
	6) Picc. Gr. Ed.. "La Casa di Mamma Oca 2" (Conv)	Veronica CREMONINI	340 372 2951		loscarabocchopge@gmail.com
	7) Picc. Gr. Ed. "Lo Scarabocchio"				
	8) Picc. Gr. Ed. "Le coccinelle"	Federica RACCAGNI	338-8763325		federica.raccagni77@gmail.com
SCUOLE DELL'INFANZIA COMUNALI	1) Sc. Inf. "Campanella"	Daniele CHITTI	0542-602558	0542-602563	s.infanzia@comune.imola.bo.it
	2) Sc. inf. "Fontanelle"				
	3) Sc. inf. "Pambera"				
	4) Sc. inf. "Sante Zennaro"				
	5) Sc. inf. "Sasso Morelli"				
	6) Sc. inf. "Sesto Imolese"				
	7) Sc. Inf. "Gaspretto Maurizia"				
SCUOLE DELL'INFANZIA STATALI	1) Sc. inf. "San Prospero"	(1° Ist.Comp.) Angela Rita IOVINO	0542-76112	0542-76112	boic88500p@istruzione.it boic88500p@pec.istruzione.it
	2) Sc. Inf. "Carducci"	(2° Ist.Comp.) Maria DI GUARDO	0542 - 23420	0542 - 23768	boic84300l@istruzione.it boic84300l@pec.istruzione.it
	3) Sc inf. "V. Vespignani"		0542 - 23565		
	4) Sc. inf. "Pulicari"	(4° Ist.Comp.) Laura SANTORIELLO	0542-22264	0542-30871	boic846004@istruzione.it
	5) Sc. inf. "Rodari"	(5° Ist.Comp.) Adele D'ANGELO	0542-40109	0542-635957	boic84200r@istruzione.it boic84200r@pec.istruzione.it
	6) Sc. inf. "Sante Zennaro"				
	7) Sc. inf. "Pontesanto"	(6° Ist.Comp.) Teresa CUCINIELLO	0542-40238 0542-40242	0542-628162	boic84700x@istruzione.it boic84700x@pec.istruzione.it
	8) Sc inf. "Ponticelli"	(7° Ist.Comp.) Rossana NERI	0542-685100	0542-684967	boic85600p@istruzione.it boic85600p@pec.istruzione.it

TIPOLOGIA SCUOLE	NOME SCUOLA	DIRIGENTE/RESPONSABILE	TEL.	FAX	E-MAIL
<b>SCUOLE DELL'INFANZIA PARITARIE (CONVENZIONATE)</b>	1) Sc. Inf. "Giardino d'Infanzia R. Galli"	Resp. Amm. Valentina BRESSAN	0542-23394	0542 32388	giardinodinfanziarg@gmail.com
	2) Sc. inf. "S. Giovanni Bosco"	Paola Ventura (Coordinatrice Educativo didattica)	0542-43718	0542-43718	ilbosco@ilbosco.net
	3) Sc. inf. "Villa Clelia"	Alfredo LORETI	348-9017293		aloreti@solcoprossimo.it
	4) Sc. inf. "S.Caterina"				
	5) Sc. inf. "Madonna del Carmine"	Paola Ventura (Coordinatrice Educativo didattica)	0542-23400	0542-23400	<a href="mailto:ilbosco@ilbosco.net">ilbosco@ilbosco.net</a>
	6) Sc. Inf. "Oasi S. Teresa"	Suor Vincenza Benfante	0542-44212 351-5642923	0542-635802	oasi_steresa@libero.it
	7) Sc. inf. "Santo Spirito"	Resp. Don Marco RENZI	0542-20415	0542-22590	infanzia.caselli@gmail.com santospirito@pec.net
<b>SCUOLE PRIMARIE STATALI</b>	1) Sc. Prim. T.P. Sasso M."F. Zanoli"	(1° Ist.Comp.) Angela Rita IOVINO	0542-76112	0542-76112	boic88500p@istruzione.it boic88500p@pec.istruzione.it
	2) Sc. Prim. T.O. "Sesto Imolese"				
	3) Sc. Prim.T.P. "Carducci"	(2° Ist.Comp.) Maria DI GUARDO	0542 - 23420	0542 - 23768	boic84300l@istruzione.it boic84300l@pec.istruzione.it
	4) Sc. Prim. T.P. "Casadio Quinto" (Ex Chiusura)		0542 - 23565		
	5) Sc. Prim. T.O. "Marconi"				
	6) Sc. Prim. T.O. "Campanella"				
	7) Sc. Prim. T.P. "Pulicari"	(4° Ist.Comp.) Laura SANTORIELLO	0542-22264	0542-30871	boic846004@istruzione.it boic846004@pec.istruzione.it
	8) Sc. Prim. T.P. "Pelloni Tabanelli"				
	9) Sc. Prim. T.P. "Rodari"	(5° Ist.Comp.) Adele D'ANGELO	0542-40109	0542-635957	boic84200r@istruzione.it boic84200r@pec.istruzione.it
	10) Sc. Prim. T.P. "Sante Zennaro"				
	11) Sc. Prim. T.O. "Cappuccini"	(6° Ist.Comp.) Teresa CUCINIELLO	0542-40238	0542-628162	boic84700x@istruzione.it boic84700x@pec.istruzione.it
	12) Sc. Prim. T.P. "Rubri"		0542-40242		
	13) Sc. Prim. T.O. "Ponticelli"	(7° Ist.Comp.) Rossana NERI	0542-685100	0542-684967	boic85600p@istruzione.it boic85600p@pec.istruzione.it
	14) Sc. Prim. T.O. e T.P. "Bianca Bizzi" (ex Pedagna)				
<b>SCUOLE PRIMARIE PARITARIE</b>	1) Sc. Primaria T.P. "S. Giovanni Bosco"	Maria Marchi (Coordinatrice Educativo didattica)	0542-43718	0542-43718	ilbosco@ilbosco.net
<b>SCUOLE SECONDARIE DI 1° GRADO STATALI</b>	1) Sc.sec. 1° grado "Pasolini Dall'Onda" Sesto Imolese	(1° Ist.Comp.) Angela Rita IOVINO	0542-76112	0542-76112	boic88500p@istruzione.it boic88500p@pec.istruzione.it
	2) Sc. Sec. 1° grado "Innocenzo da Imola"	(2° Ist.Comp.) Maria DI GUARDO	0542 - 23420	0542 - 23768	boic84300l@istruzione.it boic84300l@pec.istruzione.it
	3) Sc. Sec. 1° grado "Valsalva"	(4° Ist.Comp.) Laura SANTORIELLO	0542-22264	0542-30871	boic846004@istruzione.it boic846004@pec.istruzione.it
	4) Sc. Sec. 1° grado "Sante Zennaro"	(5° Ist.Comp.) Adele D'ANGELO	0542-40109	0542-635957	boic84200r@istruzione.it boic84200r@pec.istruzione.it
	5) Sc. Sec. 1° grado "Andrea Costa"	(6° Ist.Comp.) Teresa CUCINIELLO	0542-40238	0542-628162	boic84700x@istruzione.it boic84700x@pec.istruzione.it
	6) Sc. Sec. 1° grado "Orsini"	(7° Ist.Comp.) Rossana NERI	0542-685100	0542-684967	boic85600p@istruzione.it boic85600p@pec.istruzione.it
<b>SCUOLE SECONDARIE DI 1° GRADO PARITARIE</b>	1) Sc. Sec. 1° grado "S. Giovanni Bosco"	Veronica Guadagni (Presidente)	0542-43718	0542-43718	ilbosco@ilbosco.net

TIPOLOGIA SCUOLE	NOME SCUOLA	DIRIGENTE/RESPONSABILE	TEL.	FAX	E-MAIL
<b>ISTITUTI D'ISTRUZIONE SUPERIORE STATALI</b>	1) Istituto d'istruzione superiore Agraria e Chimica "Scarabelli - Ghini"	Gian Maria GHETTI	0542-658610	0542-24832	bota03000d@istruzione.it bota03000d@pec.istruzione.it
	2) Istituto d'istruzione superiore "Paolini - Cassiano da Imola"	Stefania GALEOTTI	0542-658711	0542-27357	bois012005@paolincassiano.istruzione.it bois012005@istruzione.it
	3) Istituto d'istruzione superiore "B. Rambaldi - I. Valeriani - Alessandro da Imola"	Paolo NARDIELLO	0542-659011	0542-23103	bops17000b@istruzione.it bops17000b@pec.istruzione.it
	4) Istituto d'istruzione superiore "Francesco Alberghetti"	Gian Maria GHETTI (Dirigente Reggente)	0542-691711	0542-061122	bois01400r@istruzione.it segreteria@alberghetti.it bois01400r@pec.istruzione.it
TIPOLOGIA SCUOLE	NOME SCUOLA	DIRIGENTE/RESPONSABILE	TEL.	FAX	E-MAIL
<b>CORSI PROFESSIONALI</b>	1) Centro di Formazione Professionale CIOFS/FP - Emilia Romagna	Gianna GAMBETTI	0542 - 40696	0542 - 42033	imola@ciofsimola.it
TIPOLOGIA SCUOLE	NOME SCUOLA	DIRIGENTE/RESPONSABILE	TEL.	FAX	E-MAIL
<b>CORSI PER ADULTI</b>	1) Centro Provinciale per l'Istruzione degli Adulti C.P.I.A. Bologna - Imola	Annamaria STRAZZULLO	0542-24877		bomm36200n@istruzione.it
<b>UNIVERSITA' DI BOLOGNA</b>	REFERENTE UNICO PLESSO DIDATTICO IMOLESE	Patrizia TASSINARI	Tel. 051 2087101 - 051 2096170		patrizia.tassinari@unibo.it
SCUOLE UNIVERSITARIE	CORSO DI LAUREA	PRESIDENTE CORSO DI LAUREA	TEL.	FAX	E-MAIL
<b>FARMACIA E BIOTECNOLOGIE</b>	1) Scienze Farmaceutiche Applicate (curriculum Tecniche Erboristiche, curriculum Tossicologia Ambientale)	Stefano FERRONI	051-2095633		stefano.ferroni@unibo.it
<b>SCIENZE AGRO-ALIMENTARI</b>	2) Verde ornamentale e tutela del paesaggio	Daniele TORREGGIANI	051-2096196	051-2096171	daniele.torreggiani@unibo.it
<b>MEDICINA E CHIRURGIA</b>	3) Tecniche della prevenzione nell'ambiente e nei luoghi di lavoro	Stefano MATTIOLI	051-2142761	051-2142609	s.mattioli@unibo.it
	4) Educazione Professionale	Paolo SCUDELLARI	051-521232	051-521030	diana.deronchi@unibo.it
	5) Infermieristica (sede didattica Bologna - sezione formativa Imola)	Gabriella VERUCCHI	051-342754	051-6363355	gabriella.verucchi@unibo.it
	6) Fisioterapia (sede didattica Bologna - sezione formativa Imola)	Paolo PILLASTRINI	051-6362496		paolo.pillastrini@unibo.it
	7) Laurea magistrale in Scienze delle professioni sanitarie della prevenzione	Roberta BONFIGLIOLI	051-2142757		roberta.bonfiglioli@unibo.it
<b>SCIENZE BIOLOGICHE, GEOLOGICHE E AGRARIE</b>	8) Dottorato di ricerca in Salute, Sicurezza e Sistemi del Verde	Patrizia TASSINARI	051-2087101		patrizia.tassinari@unibo.it
ENTE	INDIRIZZO	DIRIGENTE/DIRETTORE GENERALE	TEL.	FAX	E-MAIL
<b>UFFICIO V AMBITO TERRITORIALE DI BOLOGNA</b>	Via De' Castagnoli, 1 - 40126 Bologna	Giuseppe Antonio PANZARDI	051 - 37851	051-3785332	usp.bo@istruzione.it csabo@postacert.istruzione.it
<b>UFFICIO SCOLASTICO REGIONALE PER L'EMILIA ROMAGNA</b>	Via De' Castagnoli, 1 40126 Bologna	In attesa di nomina	051 - 37851	051-3785332	direzione-emiliaromagna@istruzione.it drer@postacert.istruzione.it

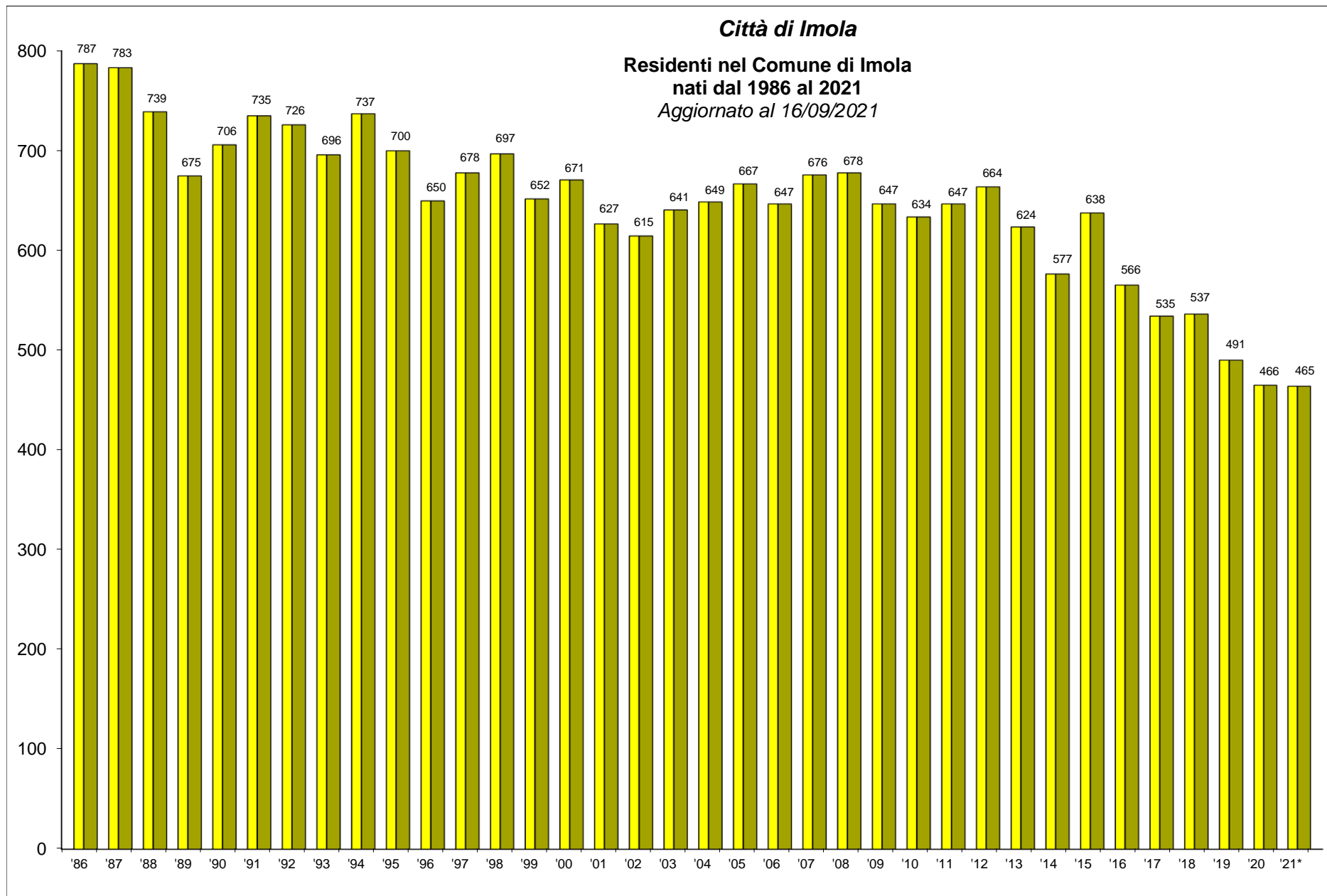

\* N.B. L'anno 2021 al momento non è rilevabile. Il dato in grafico è un dato di proiezione