



COMUNE DI IMOLA – SCHEDA DI ANALISI ED INDICAZIONI OPERATIVE RELATIVE AGLI EDIFICI CHE PRESENTANO CARATTERISTICHE DI BENE CULTURALE O DI INTERESSE STORICO-TESTIMONIALE PRESENTI NEL TERRITORIO EXTRAURBANO (art. 40 L.R. n. 47/1978 e successive modificazioni e integrazioni)

scheda n.
399
scheda censim.
19/43

Indirizzo: Via Chiesa di Pediano 10

Toponimo Pontificio: Pediano

Località:

Toponimo IGM (1892): Pediano

Estremi catastali – Foglio: 227 Mappale: 70-67-61

Toponimo C.T.R.: Pediano

CATASTO PONTIFICO 1/2000
Foglio n. 561/5



CATASTO IGM (1892) 1/25000
Foglio: Castel Bolognese



C.T.R. base 1/5000
Foglio n. 19

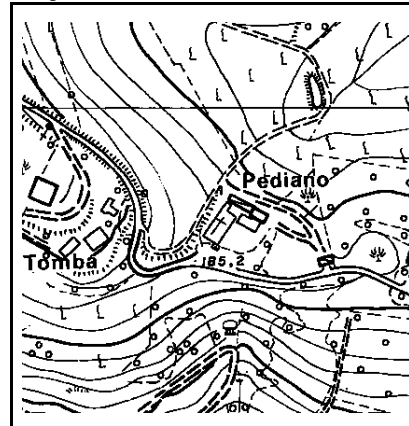

Individuazione nella corte degli organismi tipici (scala 1/1000)

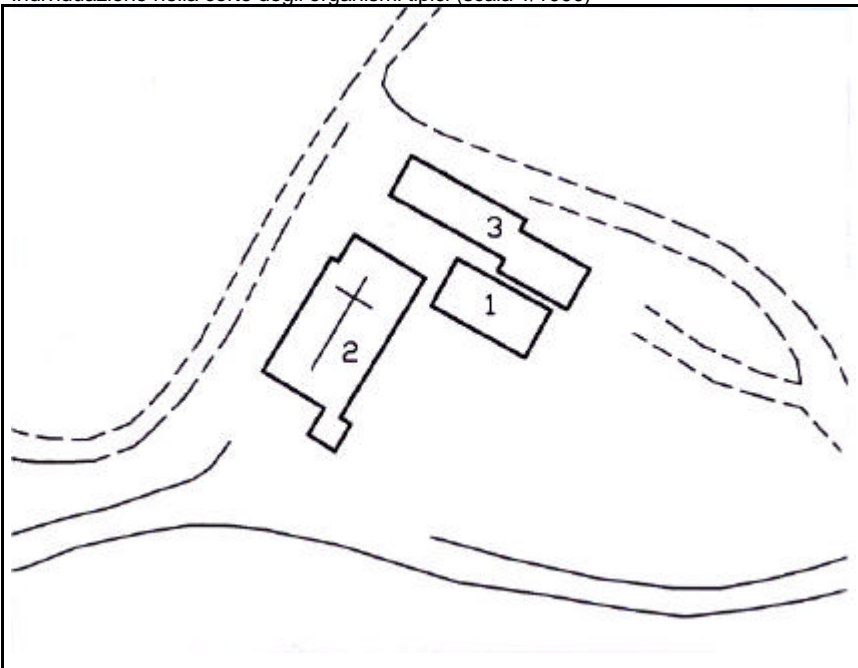

INDIVIDUAZIONE DELL'ORGANISMO TIPICO:
Organismo edilizio n. 2: Tipo UE