



COMUNE DI IMOLA – SCHEDA DI ANALISI ED INDICAZIONI OPERATIVE RELATIVE AGLI EDIFICI CHE PRESENTANO CARATTERISTICHE DI BENE CULTURALE O DI INTERESSE STORICO-TESTIMONIALE PRESENTI NEL TERRITORIO EXTRAURBANO (art. 40 L.R. n. 47/1978 e successive modificazioni e integrazioni)

scheda n.
384
scheda censim.
18/22

Indirizzo: Via Veneziana 4-5-6-7-8-9

Toponimo Pontificio: Casteletto

Località:

Toponimo IGM (1892): Castelletto

Estremi catastali – Foglio: 215 Mappale: 138-151-152-153

Toponimo C.T.R.: Castelletto

CATASTO PONTIFICO 1/2000
Foglio n.557/9



CATASTO IGM (1892) 1/25000
Foglio: Tossignano



C.T.R. base 1/5000
Foglio n.18

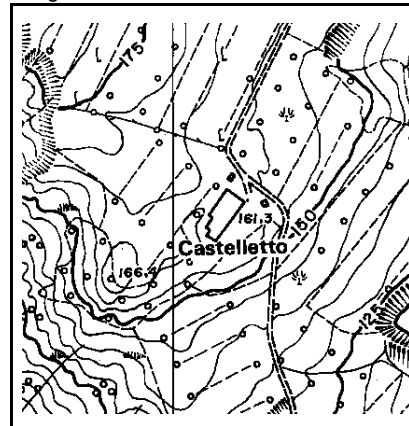

Individuazione nella corte degli organismi tipici (scala 1/1000)

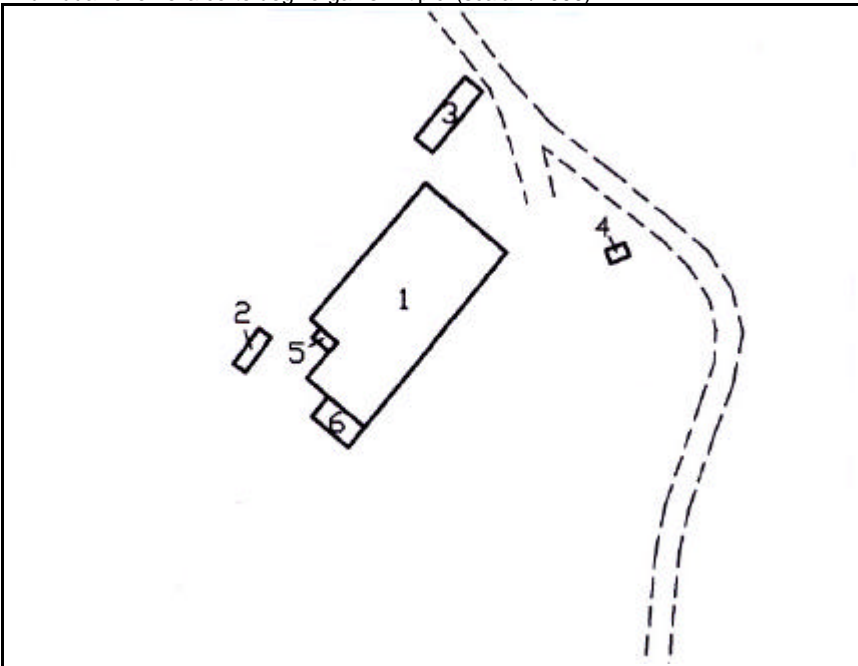

INDIVIDUAZIONE DELL'ORGANISMO TIPICO:

Organismo edilizio n. 1: Tipo AKR

Organismo edilizio n. 5: Superfetazione

Organismo edilizio n. 1: Superfetazione