



COMUNE DI IMOLA – SCHEDA DI ANALISI ED INDICAZIONI OPERATIVE RELATIVE AGLI EDIFICI CHE PRESENTANO CARATTERISTICHE DI BENE CULTURALE O DI INTERESSE STORICO-TESTIMONIALE PRESENTI NEL TERRITORIO EXTRAURBANO (art. 40 L.R. n. 47/1978 e successive modificazioni e integrazioni)

scheda n.
376
scheda censim.
1717

Indirizzo: Via Mezzocolle 17

Toponimo Pontificio: Oreti

Località:

Toponimo IGM (1892): C.^{se} Oreti

Estremi catastali – Foglio: 212 Mappale: 37-38

Toponimo C.T.R.: Oreti Di Là

CATASTO PONTIFICO 1/2000
Foglio n. 557/8



CATASTO IGM (1892) 1/25000
Foglio: Tossignano



C.T.R. base 71/5000
Foglio n. 17

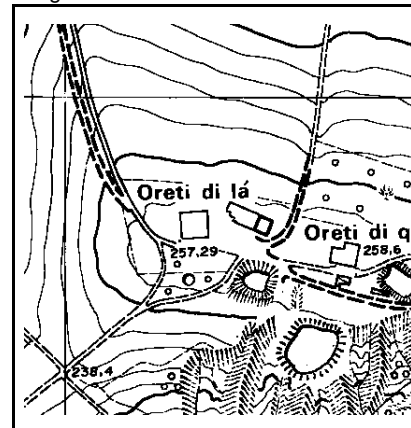

Individuazione nella corte degli organismi tipici (scala 1/1000)

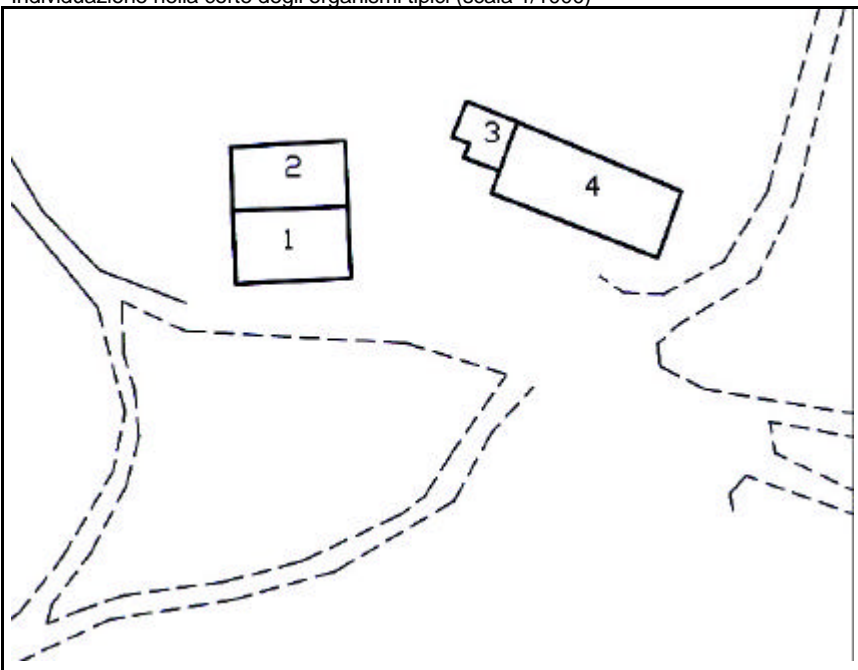

INDIVIDUAZIONE DELL'ORGANISMO TIPICO:
Organismo edilizio n. 1: Tipo AKR