



**COMUNE DI IMOLA** – SCHEDA DI ANALISI ED INDICAZIONI OPERATIVE RELATIVE AGLI EDIFICI CHE PRESENTANO CARATTERISTICHE DI BENE CULTURALE O DI INTERESSE STORICO-TESTIMONIALE PRESENTI NEL TERRITORIO EXTRAURBANO (art. 40 L.R. n. 47/1978 e successive modificazioni e integrazioni)

scheda n.  
**313**  
scheda censim.  
**14/61**

Indirizzo: Via Comezzano 14

Toponimo Pontificio: Polidora

Località:

Toponimo IGM (1892): C. Polidora

Estremi catastali – Foglio: 173 Mappale: 72

Toponimo C.T.R.: Polidora

CATASTO PONTIFICO 1/2000  
Foglio n. 556/5



CATASTO IGM (1892) 1/25000  
Foglio: Castel San Pietro

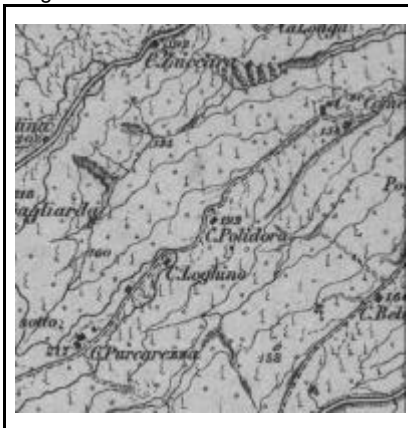

C.T.R. base 1/5000  
Foglio n. 14

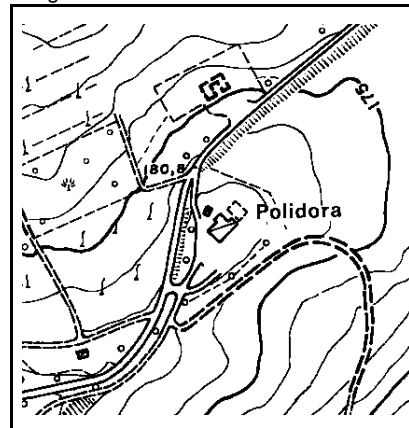

Individuazione nella corte degli organismi tipici (scala 1/1000)

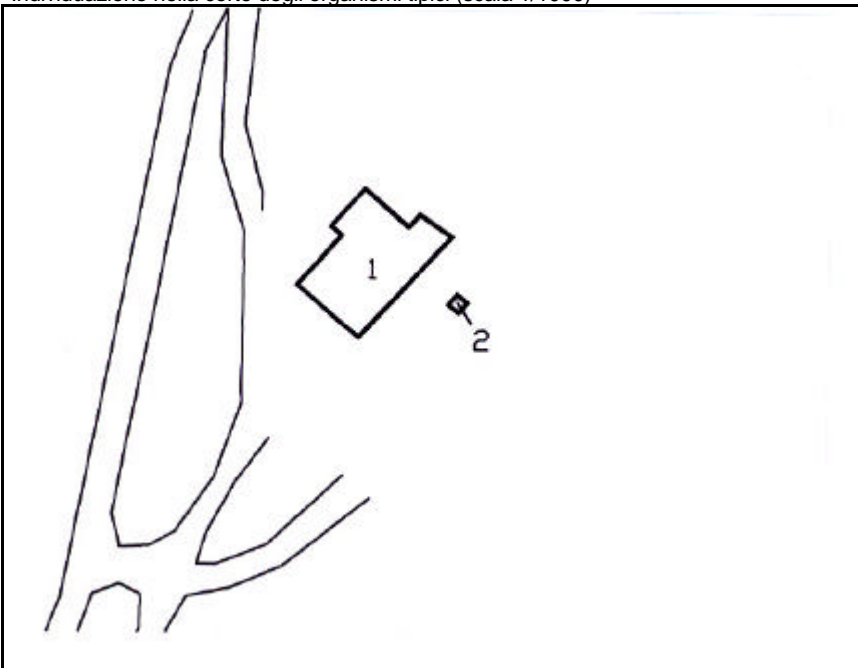

**INDIVIDUAZIONE DELL'ORGANISMO TIPICO:**

Organismo edilizio n. 1: Tipo BKR

Organismo edilizio n. 2: Tipo NAR