



COMUNE DI IMOLA – SCHEDA DI ANALISI ED INDICAZIONI OPERATIVE RELATIVE AGLI EDIFICI CHE PRESENTANO CARATTERISTICHE DI BENE CULTURALE O DI INTERESSE STORICO-TESTIMONIALE PRESENTI NEL TERRITORIO EXTRAURBANO (art. 40 L.R. n. 47/1978 e successive modificazioni e integrazioni)

scheda n.
204
scheda censim.
10/50

Indirizzo: Via Busa 12

Toponimo Pontificio: Al Pratello

Località:

Toponimo IGM (1892): C.Colombarina

Estremi catastali – Foglio: 104 Mappale: 19-20-22-23-24

Toponimo C.T.R.: C.Colombarotto

CATASTO PONTIFICO 1/2000
Foglio n.551/13



CATASTO IGM (1892) 1/25000
Foglio: Castel San Pietro



C.T.R. base 1/5000
Foglio n.10

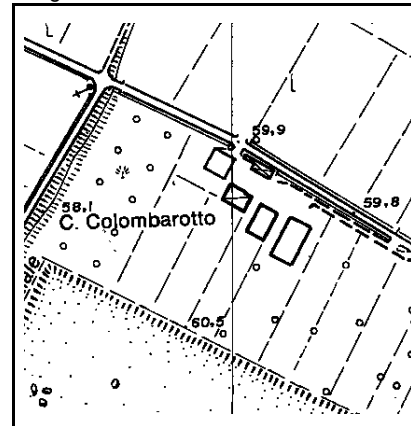

Individuazione nella corte degli organismi tipici (scala 1/1000)

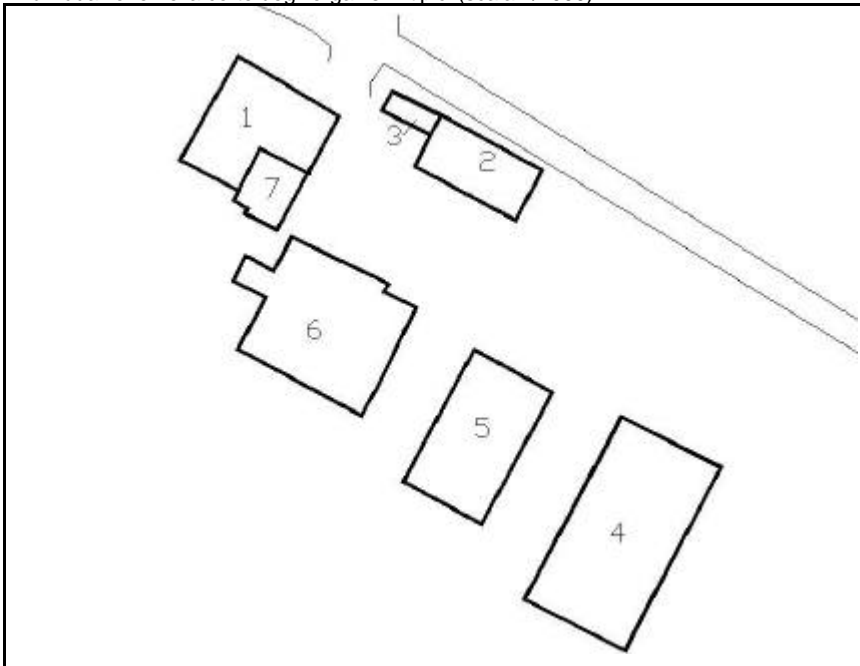

INDIVIDUAZIONE DELL'ORGANISMO TIPICO:

Organismo edilizio n. 1: Tipo AKR

Organismo edilizio n. 2: Tipo NAR

Organismo edilizio n. 7: Tipo SE