



COMUNE DI IMOLA – SCHEDA DI ANALISI ED INDICAZIONI OPERATIVE RELATIVE AGLI EDIFICI CHE PRESENTANO CARATTERISTICHE DI BENE CULTURALE O DI INTERESSE STORICO-TESTIMONIALE PRESENTI NEL TERRITORIO EXTRAURBANO (art. 40 L.R. n. 47/1978 e successive modificazioni e integrazioni)

scheda n.
194
scheda censim.
10/26

Indirizzo: Via Nebbia 5

Toponimo Pontificio:Al Portone

Località:

Toponimo IGM (1892):C.Portone

Estremi catastali – Foglio: 102 Mappale:9-10

Toponimo C.T.R.:Portone

CATASTO PONTIFICO 1/2000
Foglio n.551/9+10

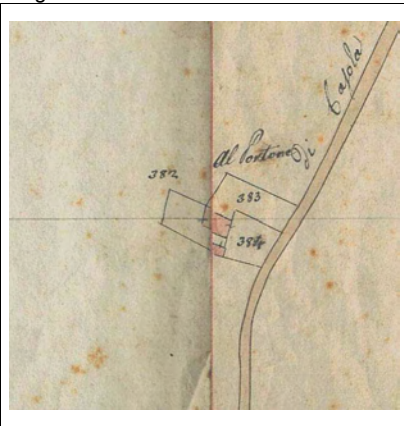

CATASTO IGM (1892) 1/25000
Foglio: Castel San Pietro



C.T.R. base 1/5000
Foglio n.10

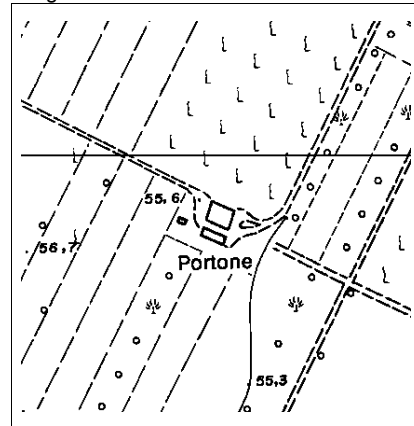

Individuazione nella corte degli organismi tipici (scala 1/1000)

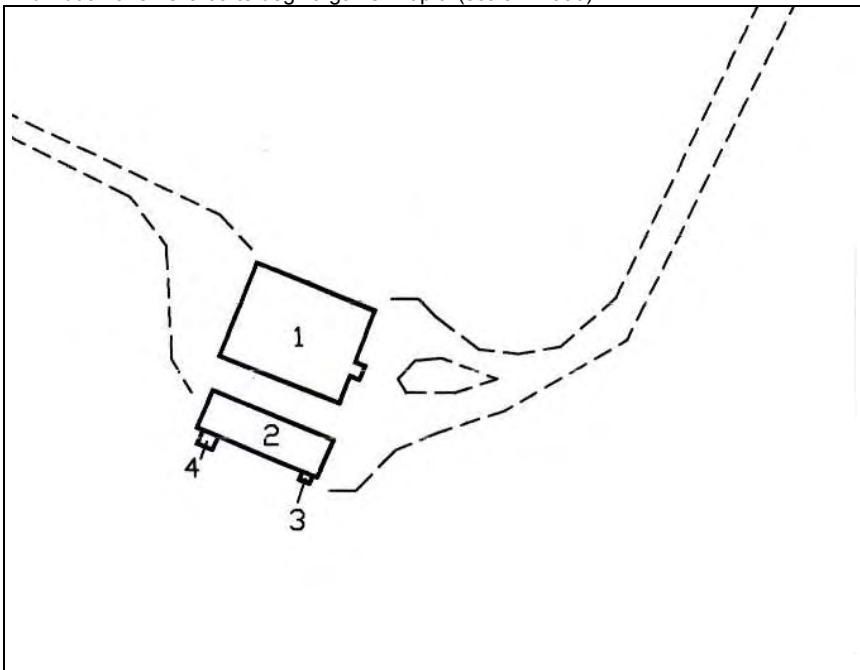

INDIVIDUAZIONE DELL'ORGANISMO TIPICO:

- Organismo edilizio n. 2:Tipo NAR
- Organismo edilizio n. 3:Superfetazione
- Organismo edilizio n. 4:Superfetazione