



COMUNE DI IMOLA – SCHEDA DI ANALISI ED INDICAZIONI OPERATIVE RELATIVE AGLI EDIFICI CHE PRESENTANO CARATTERISTICHE DI BENE CULTURALE O DI INTERESSE STORICO-TESTIMONIALE PRESENTI NEL TERRITORIO EXTRAURBANO (art. 40 L.R. n. 47/1978 e successive modificazioni e integrazioni)

scheda n.
81
scheda censim.
6/8

Indirizzo: Via San Vitale 201-202-203

Toponimo Pontificio: Ghina

Località:

Toponimo IGM (1892): C. Ghina

Estremi catastali – Foglio: 30 Mappale: 25-26-27-28

Toponimo C.T.R.: Ghina Vecchia

CATASTO PONTIFICO 1/2000
Foglio n. 550/5



CATASTO IGM (1892) 1/25000
Foglio: Sesto Imolese



C.T.R. base 1/5000
Foglio n. 6

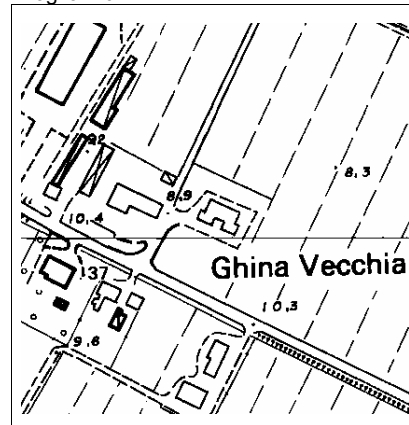

Individuazione nella corte degli organismi tipici (scala 1/1000)

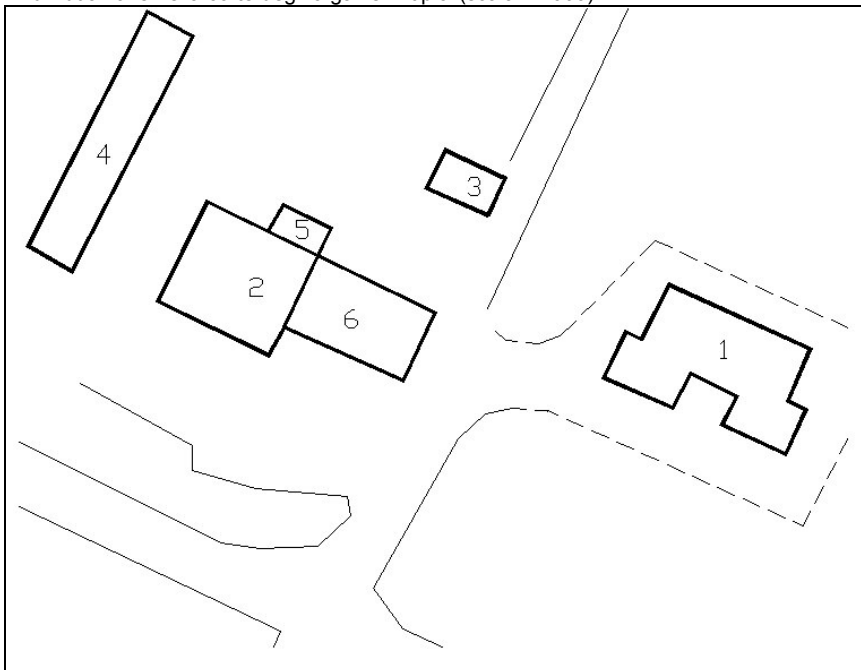

INDIVIDUAZIONE DELL'ORGANISMO TIPICO:

Organismo edilizio n. 2: Tipo NAR

Organismo edilizio n. 4: Tipo NAR

Organismo edilizio n. 5: Superfetazione