



**COMUNE DI IMOLA** – SCHEDA DI ANALISI ED INDICAZIONI OPERATIVE RELATIVE AGLI EDIFICI CHE PRESENTANO CARATTERISTICHE DI BENE CULTURALE O DI INTERESSE STORICO-TESTIMONIALE PRESENTI NEL TERRITORIO EXTRAURBANO (art. 40 L.R. n. 47/1978 e successive modificazioni e integrazioni)

scheda n.  
**44**  
scheda censim.  
**5/21**

Indirizzo: Via S. Vitale 9

Toponimo Pontificio: Maruga

Località:

Toponimo IGM (1892): C.<sup>se</sup> Maruga

Estremi catastali – Foglio: 26 Mappale: 94-95

Toponimo C.T.R.:

CATASTO PONTIFICO 1/2000  
Foglio n. 565/11



CATASTO IGM (1892) 1/25000  
Foglio: Sesto Imolese

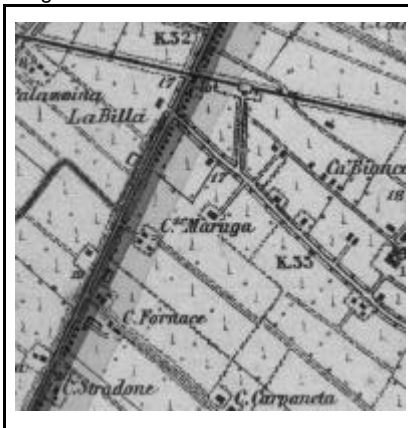

C.T.R. base 1/5000  
Foglio n. 5

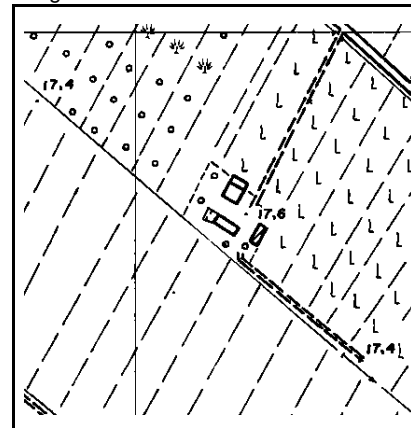

Individuazione nella corte degli organismi tipici (scala 1/1000)

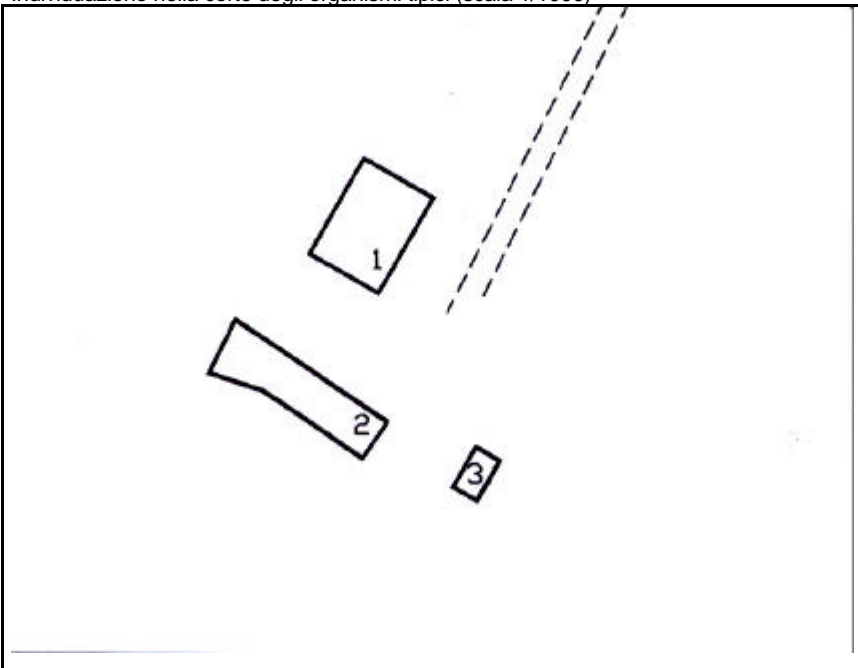

INDIVIDUAZIONE DELL'ORGANISMO TIPICO:  
Organismo edilizio n. 2: Tipo BKR