

INSIEME SI PUO' E SI DEVE

a cura della Commissione per le pari opportunità

tra uomo e donna del Comune di Imola

(Elena Gardenghi e Fato Luwanga Nuru)

La CPO del Comune di Imola

- **Prevista dall'art. 27 dello Statuto Comunale**
- **Svolge funzioni PROPOSITIVE**
- **Esprime PARERI**
- **Riferimento degli organi di governo**

La CPO del Comune di Imola

- **La I commissione P.O. 2002-2005**
- **La II commissione P.O. 2005-2009**
- **La III commissione P.O. 2009-2013**

CHI SIAMO

- **Rappresentati Associazioni di donne presenti sul territorio**
- **Autocandidate**
- **Invitate permanenti Consigliere Comunali**

ALCUNE DELLE ATTIVITA'

- **Campagna d'ascolto DESIDERIAMO ASCOLTARE**
- **Ricerca Donne Anziane e Centri Sociali**
- **Materni Mondì Collaborazione con Consultorio Ausl di Imola e Associazione Trama di Terre**

ALCUNE DELLE ATTIVITA'

- **Desideriamo Parlarne: Mobbing e**
- **Desideriamo Parlarne: da Badanti ad**
- **Celebrazioni 08.03**

ALCUNE DELLE ATTIVITA'

- **Celebrazione del 29 Aprile 1944:
eccidio delle donne in Piazza Matteotti
a Imola – Livia Venturini e Maria Zanotti**
- **Agenda viola**
- **Bilancio di genere**

ALCUNE DELLE ATTIVITA'

- **Regolamento della Commissione Pari**
- **Collaborazione con il centro “La**
- **Formazione alle dipendenti comunali**
- **Teatro**
- **Testimonianze**

ALCUNE DELLE ATTIVITA'

In tema di violenza sulle donne:

- sensibilizzazione sul problema della violenza alle donne e promozione, nell'ambito scolastico, di relazioni positive fra i generi
- Celebrazioni 25.11
- Presentazione Libro "le ragazze di Benin City"
- Promozione della Guida STOP ALLA VIOLENZA CONTRO LE DONNE 2008

PAROLE CHIAVE

ASCOLTO

PROTEZIONE

CURA

TUTELA LEGALE

TUTELA MINORI

REINTEGRAZIONE SOCIALE

AUSPICI

FORMAZIONE E SENSIBILIZZAZIONE

RETE

STARS PICCHiate O STUPRATE

.. la violenza è trasversale

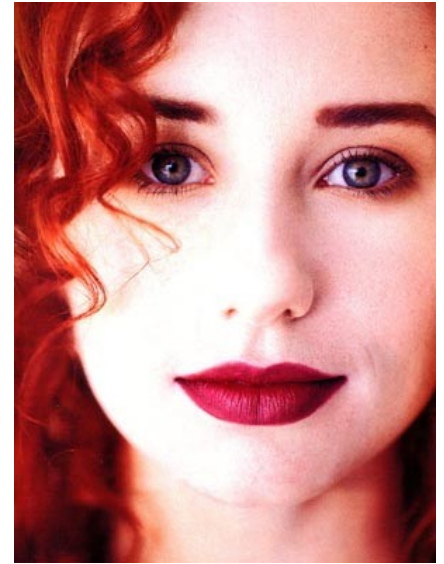

MA NON SIAMO DA SOLE...

noino.org
maschileplurale